



## RESOLUCIÓN DIRECTORAL

N° 319-2026-DIREC.EJEC.HHUT-DRS.T/G.R.TACNA

Tacna, 06 MAY 2026

### VISTO:

El Registro N°04257, que contiene el Informe N°0262-2026-OA-HHUT-DRS.T/GOB.REG-TACNA e Informe N°0172-2026-OA-HHUT-DRS.T/GOB.REG-TACNA emitidos por el Jefe de la Oficina de Administración, Memorando N°098-2026-OPE-HHUT-DRSS.T/GOB.REG.TACNA, Informe N°101-2026-USGM-OA-HHUT-DRS.T/GOB.REG-TACNA e Informe N°164-2026-USGM-OA-HHUT-DRS.T/GOB.REG-TACNA emitidos por el Jefe de la Unidad de Servicios Generales y Mantenimiento, Informe N°007-2026-AEB-USGM-OA-HHUT-DRS.T/GOB.REG-TACNA emitido por el Coordinador del Área de Equipos Biomédicos de la Unidad de Servicios Generales y Mantenimiento del Hospital Hipólito Unánue de Tacna, quien remite el Proyecto del Plan de Mantenimiento Preventivo 2026 - 2027 del Hospital Hipólito Unanue de Tacna; y,

### CONSIDERANDO:

Que, los numerales I y II del Título Preliminar de la Ley N° 26842, Ley General de Salud, señalan que la salud es condición indispensable del desarrollo humano y medio fundamental para alcanzar el bienestar individual y colectivo, por lo que la protección de la salud es de interés público, siendo responsabilidad del Estado regularla, vigilarla y promoverla;

Que, el numeral IV del Título Preliminar de la Ley N°26842, Ley General de Salud, señala qué es de interés público la provisión de servicios de salud, cualquiera sea la persona institución que lo provea, siendo responsabilidad del Estado promover las condiciones que garanticen una adecuada cobertura de prestaciones de salud a la población, en términos socialmente aceptables de seguridad, oportunidad y calidad;

Que, el artículo 37° de la Ley N°26842, Ley General de Salud, establece que: "Los establecimientos de salud y los servicios médicos de apoyo, cualquiera sea su naturaleza, su modalidad de gestión, deben cumplir los requisitos que disponen los Reglamentos y normas técnicas que dicta la Autoridad de Salud a nivel nacional en relación a la planta física, equipamiento, personal asistencial, sistema de saneamiento y control de riesgos relacionados con los agentes ambientales, físicos, químicos, biológicos y ergonómicos y además que procedente atendiendo a la naturaleza y complejidad de los mismo";

Que, el artículo 12° del Decreto Supremo 013-2006-SA, que aprueba el Reglamento de Establecimientos de Salud y Servicios Médicos de Apoyo, dispone que la planta física, las instalaciones y el equipamiento de los establecimientos de salud y servicios médicos de apoyo deben mantenerse en buenas condiciones de conservación, higiene y funcionamiento de la norma técnica correspondiente. Asimismo, el artículo 32° del referido Decreto Supremo, establece en su primer párrafo que los equipos médicos utilizados en los establecimientos de salud, deben corresponder a los servicios que prestan y que estos deberán mantenerse operativos;

Que, el literal e) del artículo 37° del Decreto Supremo citado en el párrafo anterior dispone que al director médico le corresponde (...) garantizar la existencia, disponibilidad, operatividad y buen estado de conservación del equipamiento e instrumental médico, electromédico, eléctrico y mecánico;

Que, mediante Resolución Ministerial N°826-2021/MINSA, se aprobó las "Normas para la elaboración de Documentos Normativos del Ministerio de Salud", cuyo objetivo general es establecer las disposiciones relacionadas con las etapas de planificación, formulación o actualización, aprobación, difusión, implementación y evaluación de los documentos normativos, que expide el ministerio de Salud en el marco de sus funciones rectoras;

Qué, mediante Informe N°007-2026-AEB-USGM-OA-HHUT-DRS.T/GOB.REG-TACNA de fecha 09 de marzo del 2026, emitido por el Coordinador del Área de Equipos Biomédicos de la Unidad de Servicios Generales y Mantenimiento del Hospital Hipólito Unánue de Tacna, remite el proyecto del Plan de Mantenimiento Preventivo





## RESOLUCIÓN DIRECTORAL

N° 319 -2026-DIREC.EJEC.HHUT-DRS.T/G.R.TACNA

Tacna, 06 MAY 2026

2026 - 2027 del Hospital Hipólito Unanue de Tacna, para su respectiva aprobación con acto resolutivo, para posteriormente ser entregada a los distintos departamentos y servicios, con el fin de tener un cronograma para los mantenimientos preventivos que el área de equipos biomédicos desarrollara durante el periodo 2026-2027;

Qué, mediante Informe N°0101-2026-USGM-OA-HHUT-DRS.T/GOB.REG-TACNA de fecha 12 de marzo del 2026, emitido por el Jefe de la Unidad de Servicios Generales y Mantenimiento del Hospital Hipólito Unanue de Tacna, remite el Informe N°007-2026-AEB-USGM-OA-HHUT-DRS.T/GOB.REG-TACNA y el proyecto del Plan de Mantenimiento Preventivo 2026 - 2027 del Hospital Hipólito Unanue de Tacna, para su aprobación y posterior distribución a los diferentes Departamentos y/o Servicios del Hospital Hipólito Unanue de Tacna;

Qué, mediante Informe N°0164-2026-USGM-OA-HHUT-DRS.T/GOB.REG-TACNA de fecha 09 de Abril del 2026, emitido por el Jefe de la Unidad de Servicios Generales y Mantenimiento del Hospital Hipólito Unanue de Tacna, remite la aclaración respectiva respecto a la modificación del Plan de Mantenimiento Preventivo 2026 - 2027 del Hospital Hipólito Unanue de Tacna;

Qué, mediante Informe N°0172-2026-OA-HHUT-DRS.T/GOB.REG-TACNA de fecha 19 de marzo del 2026, emitido por el Jefe de la Oficina de Administración del Hospital Hipólito Unanue de Tacna, remite el Plan de Mantenimiento Preventivo 2026 - 2027 del Hospital Hipólito Unanue de Tacna, por lo que solicita que el citado Plan sea aprobado mediante acto resolutivo;

Qué, mediante Informe N°0262-2026-OA-HHUT-DRS.T/GOB.REG-TACNA de fecha 15 de abril del 2026 emitido por el Jefe de la Oficina de Administración del Hospital Hipólito Unanue de Tacna, quien remite la aclaración respectiva y solicita continuar con el trámite administrativo que corresponda;

Que, el "Plan de Mantenimiento Preventivo 2026 - 2027 del Hospital Hipólito Unanue de Tacna" tiene como objetivo: Establecer los tiempos para la ejecución y cumplimiento total de los mantenimientos de acuerdo al cronograma del Plan antes citado y así dar cumplimiento a los indicadores de evaluación de las distintas Áreas, Servicios y Departamentos que forma parte de la evaluación realizada en las rondas de seguridad del paciente 2026, que se realiza anualmente para la re-categorización como Hospital Nivel 2-II, en el que se indica contar y ejecutar a tiempo el Plan antes señalado. Asimismo cumplir con los indicadores de evaluación que realiza anualmente la Superintendencia Nacional de Salud (SUSALUD);

Qué, la referida propuesta de documento técnico tiene como finalidad, realizar el mantenimiento anual programado a fin de conservar y mantener la operatividad de los equipos biomédicos de las diferentes Unidades, Servicios y Áreas de atención médica y mejorar el acceso a los servicios de salud;

Qué, con la finalidad de continuar con el desarrollo de las actividades y procesos técnicos administrativos a nivel institucional, resulta pertinente atender lo solicitado por el Jefe de la Oficina de Administración del Hospital Hipólito Unanue de Tacna y en consecuencia emitir el correspondiente acto resolutivo, aprobando el proyecto de documento técnico "Plan de Mantenimiento Preventivo 2026 - 2027 del Hospital Hipólito Unanue de Tacna", de acuerdo al marco normativo vigente;

Con la aprobación de la Dirección Ejecutiva, visación del Jefe de la Oficina de Administración y del Jefe de la Unidad de Servicios Generales y Mantenimiento del Hospital Hipólito Unanue de Tacna;

Que, conforme al Manual de Organización y Funciones aprobada mediante la Resolución Directoral N°089-2015-ORG-OPE-DIRECC.EJEC.-HHUT-DRS.T/GOB.REG.TACNA, de fecha 19 de febrero del 2015 estipula en el literal r) Expedir Resoluciones Directorales en los asuntos de su competencia; y en concordancia con el Texto Único Ordenado de la Ley N°27444, la Ley N°27783 Ley de Bases de la Descentralización, Ley N°27867 Ley Orgánica de





## RESOLUCIÓN DIRECTORAL

Nº 319-2026-DIREC.EJEC.HHUT-DRS.T/G.R.TACNA

Tacna, 06 MAY 2026

los Gobiernos Regionales, sus modificatorias Ley N°27902, Ley N°28013 y 29053; en uso de las atribuciones delegadas mediante Resolución Directoral N°270-2024-ETARRHH-OEGDRRHH-DR/DRS.T/GOB.REG.TACNA;

### SE RESUELVE:

**ARTÍCULO PRIMERO:** APROBAR el "PLAN DE MANTENIMIENTO PREVENTIVO 2026 - 2027 DEL HOSPITAL HIPÓLITO UNANUE DE TACNA", por las razones expuestas en la parte considerativa, el mismo que está integrado por los siguientes planes:

1. Plan de Mantenimiento de Equipos Biomédicos
2. Plan de Mantenimiento de Equipos Electromecánicos.

**ARTÍCULO SEGUNDO:** DISPONER, que la Unidad de Unidad de Servicios Generales y Mantenimiento del Hospital Hipólito Unanue de Tacna, realice la ejecución de las acciones correspondientes para la difusión, implementación, supervisión y aplicación del cumplimiento del plan aprobado por la presente resolución.

**ARTÍCULO TERCERO:** NOTIFICAR con la presente Resolución a las Oficinas y Unidades competentes y demás instancias para su cumplimiento y fines de Ley.

**ARTÍCULO CUARTO :** DISPONER que la Unidad de Estadística e Informática proceda a publicar y difundir la presente Resolución Directoral en la página Web del Hospital Hipólito Unanue de Tacna, en cumplimiento de la Ley N°27806 Ley de Transparencia y Acceso a la Información Pública y sus modificatorias.

REGÍSTRESE, COMUNÍQUESE Y PUBLÍQUESE.



GOBIERNO REGIONAL DE TACNA  
DIRECCIÓN REGIONAL DE SALUD  
HOSPITAL HIPÓLITO UNANUE DE TACNA

MED. EDDY R. VICENTE CHOQUE  
DIRECTOR EJECUTIVO DEL HHUT  
CMP N°45126 RNE N°33881

HOSPITAL HIPOLITO UNANUE TACNA

**PLAN DE MANTENIMIENTO DE**  
**EQUIPOS ELECTROMECHANICOS**  
**HHUT-2026**



**HOSPITAL "HIPÓLITO UNANUE"**  
**TACNA**

**"MANTENIMIENTO PREVENTIVO PROGRAMADO DE  
EQUIPOS ELECTROMECHANICOS DEL HOSPITAL HIPÓLITO  
UNANUE DE TACNA - TACNA".**

MARZO, DEL 2026

*[Handwritten signature]*  
F. SALAS  
DIRECTOR DE SERVICIOS

00  
17

FILIACION DE MANTENIMIENTO PREVENTIVO DE EQUIPOS ELECTROMECANICOS																			
ITEM	NOMBRE DEL ESTABLECIMIENTO DE SALUD	UPSS	AMBIENTE	DENOMINACION DEL EQUIPAMIENTO	CODIGO PATRIMONIAL	MARCA	MODELO	ENERO	FEBRERO	MARZO	ABRIL	MAYO	JUNIO	AGOSTO	SEPTIEMBRE	OCTUBRE	NOVIEMBRE	DICIEMBRE	
1	HOSPITAL HIPOLITO UNANUE DE TACNA	NUTRICION Y DIETETICA	NUTRICION DIETAS	BATERIA DE MARMITAS A VAPOR X 3 PIEZAS DE 10, 20, Y 30 LTS. - "A"	32277390005	REDSA													
2	HOSPITAL HIPOLITO UNANUE DE TACNA	NUTRICION Y DIETETICA	NUTRICION DIETAS	BATERIA DE MARMITAS A VAPOR X 3 PIEZAS DE 10, 20, Y 30 LTS. - "B"	32277390006	REDSA													
3	HOSPITAL HIPOLITO UNANUE DE TACNA	NUTRICION Y DIETETICA	AMB NUTRICION PREPARACION DE ALIMENTOS	MARMITA A VAPOR - ACERO INOX DE 150 LITROS	32277390007	REDSA - ICOS / FAGOR	PGF V-150A												
4	HOSPITAL HIPOLITO UNANUE DE TACNA	NUTRICION Y DIETETICA	AMB NUTRICION PREPARACION DE ALIMENTOS	MARMITA A VAPOR - ACERO INOX - BASCULANTE - VOLCABLE DE 100 LITROS	32277390008	REDSA - ICOS / FAGOR	PTBC V-100A												
5	HOSPITAL HIPOLITO UNANUE DE TACNA	NUTRICION Y DIETETICA	AMB NUTRICION PREPARACION DE ALIMENTOS	MARMITA A VAPOR DE 200 LITROS	32277390009	REDSA - ICOS / FAGOR	PGF V-200A												
6	HOSPITAL HIPOLITO UNANUE DE TACNA	NUTRICION Y DIETETICA	AMB NUTRICION PREPARACION DE ALIMENTOS	MARMITA A VAPOR DE 300 LITROS	32277390010	REDSA - ICOS / FAGOR	PGF V-300A												
7	HOSPITAL HIPOLITO UNANUE DE TACNA	NUTRICION Y DIETETICA	AMB NUTRICION PREPARACION DE ALIMENTOS	COCINA ELECTRICA INDUSTRIAL DE 04 PLANCHAS TRIFASICA 220 V	32225250013	FAGOR													
8	HOSPITAL HIPOLITO UNANUE DE TACNA	NUTRICION Y DIETETICA	AMB NUTRICION PREPARACION DE ALIMENTOS	COCINA ELECTRICA INDUSTRIAL DE 04 PLANCHAS TRIFASICA 220 V	32225250014	FAGOR													
9	HOSPITAL HIPOLITO UNANUE DE TACNA	NUTRICION Y DIETETICA	AMB NUTRICION PREPARACION DE ALIMENTOS	HORNO ELECTRICO INDUSTRIAL TRIFASICO 220 V	32225709002	FAGOR	ADVANCE												
10	HOSPITAL HIPOLITO UNANUE DE TACNA	NUTRICION Y DIETETICA	AMB NUTRICION PREPARACION DE ALIMENTOS	REFRIGERADOR DE 2 PUERTAS CON SISTEMA NOFROST ACERO INOX	11287820001	REDSA	VERTICAL												
11	HOSPITAL HIPOLITO UNANUE DE TACNA	NUTRICION Y DIETETICA	AMB NUTRICION PREPARACION DE ALIMENTOS	SARTEN ELECTRICO VASCULANTE	322291240001	CIENCIA	VOLCABLE												
12	HOSPITAL HIPOLITO UNANUE DE TACNA	NUTRICION Y DIETETICA	AMB NUTRICION PREPARACION DE ALIMENTOS	PELADORA DE PAPAS ELECTRICA TRIFASICA 220V	322282990001	REDSA	UVP 14												
13	HOSPITAL HIPOLITO UNANUE DE TACNA	SERVICIOS GENERALES	USGM SERV LAVANDERIA	LAVADORA INDUSTRIAL DE 100KG	252228790002	DOMUS	F100XV												
14	HOSPITAL HIPOLITO UNANUE DE TACNA	SERVICIOS GENERALES	USGM SERV LAVANDERIA	LAVADORA INDUSTRIAL DE 100KG	252228790001	AMERICAN CASCADE	TAMBOR HORIZONTAL												
15	HOSPITAL HIPOLITO UNANUE DE TACNA	SERVICIOS GENERALES	USGM SERV LAVANDERIA	LAVADORA INDUSTRIAL DE 50KG	252228790003	AMERICAN CASCADE	TAMBOR HORIZONTAL												
16	HOSPITAL HIPOLITO UNANUE DE TACNA	SERVICIOS GENERALES	USGM SERV LAVANDERIA	SECADORA INDUSTRIAL A VAPOR CAP. 50 KILOS	67229050004	AMERICAN LAUNDRY	S/M												
17	HOSPITAL HIPOLITO UNANUE DE TACNA	SERVICIOS GENERALES	USGM SERV LAVANDERIA	SECADORA INDUSTRIAL A VAPOR CAP. 40 KILOS	67229050002	AMERICAN LAUNDRY	S/M												

ING. PEDRO ANTONIO GONZALEZ  
 ING. MAXIMO QUISEP BARRIOS  
 COORD. AREA DE TALLERES Y CABA DE FUERZA  
 REG. CIP-107839

HOSPITAL HIPOLITO UNANUE DE TACNA  
 GOBIERNO REGIONAL DE TACNA

100





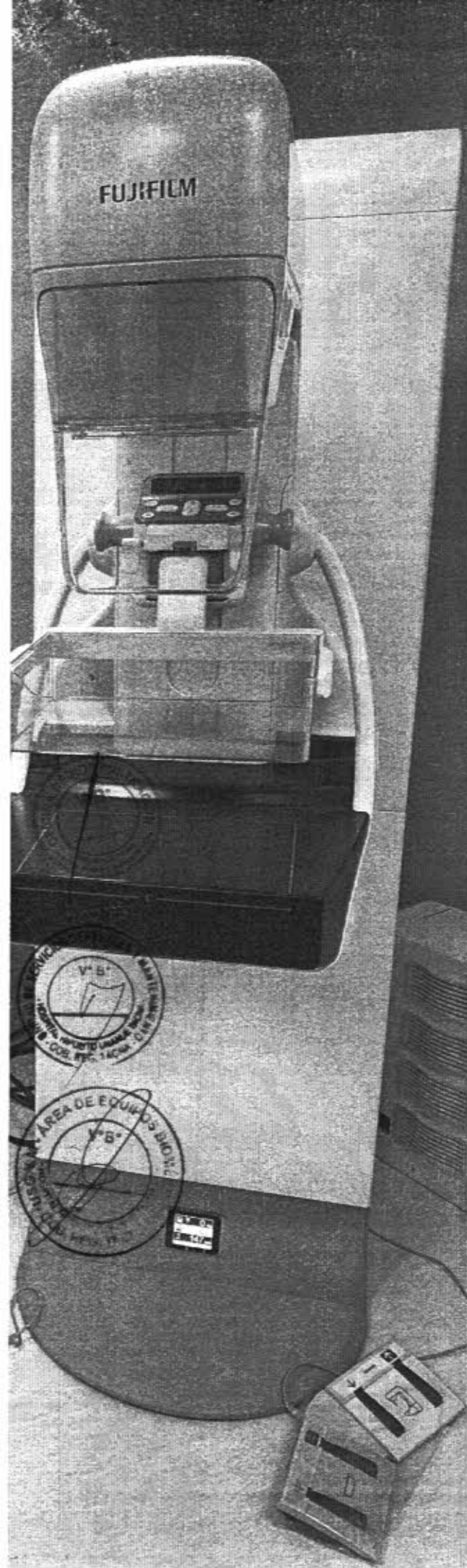

**HHUT**  
HOSPITAL HIPÓLITO  
UNANUE DE TACNA

**UNIDAD DE SERVICIOS GENERALES  
Y MANTENIMIENTO - AREA DE  
EQUIPOS BIOMEDICOS**



**HOSPITAL HIPÓLITO UNANUE  
DE TACNA**

**PLAN DE  
MANTENIMIENTO  
PREVENTIVO 2026-  
2027 DEL HOSPITAL  
HIPOLITO UNANUE  
DE TACNA**

**HOSPITAL HIPOLITO UNANUE DE  
TACNA**

**DIRECTOR EJECUTIVO**

MED. Eddy Richard Vicente Choque

**OFICINA DE ADMINISTRACION**

C.P.C. Gustavo García Rivera

**JEFE DE LA UNIDAD DE SERVICIOS  
GENERALES Y MANTENIMIENTO**

ING. Pedro Mario Manchego Salazar

**EQUIPO TECNICO DE EQUIPOS  
BIOMICOS**

Bach. Henry Arthur Ticona Checalla



## INDICE

CONTENIDO	Pág.
INTRODUCCIÓN	04
1. FINALIDAD	05
2. OBJETIVO	05
3. ÁMBITO DE APLICACIÓN	05
4. DIAGNOSTICO SITUACIONAL	05
5. PROPUESTA TECNICA DEL PLAN DE MANTENIMIENTO	07
5.1 ORGANIZACIÓN	

### ANEXOS

ANEXO 01: PROGRAMA DE MANTENIMIENTO PREVENTIVO 2026-2027 DEL HOSPITAL HIPOLITO UNANUE DE TACNA.

- DEPARTAMENTO DE ANESTESIOLOGIA Y CENTRO QUIRURGICO.
- DEPARTAMENTO DE CIRUGIA.
- DEPARTAMENTO DE SALUD MENTAL.
- DEPARTAMENTO DE DIAGNOSTICO POR IMÁGENES.
- DEPARTAMENTO DE EMERGENCIA Y CUIDADOS CRITICOS.
- DEPARTAMENTO DE GINECO-OBSTETRICIA.
- DEPARTAMENTO DE MEDICINA.
- DEPARTAMENTO DE ODONTOESTOMATOLOGIA.
- DEPARTAMENTO DE PATOLOGIA CLINICA Y ANATOMIA PATOLOGICA.
- DEPARTAMENTO DE PEDIATRIA.
- DEPARTAMENTO DE CONSULTA EXTERNA Y HOSPITALIZACION
- SERVICIO DE CENTRAL DE ESTERILIZACION
- SERVICIO DE ONCOLOGIA.
- SERVICIO DE MEDICINA FISICA Y REHABILITACION.



## INTRODUCCION

Como parte de las competencias de atención, cuidado y seguridad de todos los pacientes que acuden al hospital Hipólito Unanue de Tacna y del servicio que se brinda es que el hospital debe contar con el equipamiento especializado y en correcto estado de funcionamiento; así mismo lograr un buen estado de conservación; garantizando la operatividad oportuna y segura de los servicios de salud para todo paciente que acuda de los servicios de salud.

Por lo cual se requiere de un Plan De Mantenimiento preventivo anual para mitigar y reducir los daños, fallas y demás eventos inesperados en los equipos biomédicos del hospital Hipólito Unanue de Tacna.



**PLAN DE MANTENIMIENTO PREVENTIVO 2026 - 2027 DEL HOSPITAL  
HIPOLITO UNANUE DE TACNA**

**1. FINALIDAD**

Realizar el mantenimiento anual programado del Hospital Hipólito Unanue de Tacna, a fin de conservar y mantener la operatividad de los equipos biomédicos de los diferentes Unidades, Servicios y Áreas de atención médica y mejorar el acceso a servicios de salud eficientes mantenimiento los equipos y garantizando su operatividad, así como su óptimo funcionamiento.

**2. OBJETIVO**

Establecer los tiempos para la ejecución y cumplimiento total de los mantenimientos de acuerdo al cronograma del Plan antes citado y así dar cumplimiento a los indicadores de evaluación de las distintas Áreas Servicios y Departamentos que forma parte de la evaluación realizada en las Rondas De Seguridad del paciente 2026, que se realiza anualmente para la recategorización como Hospital de Nivel 2-II, en el que se indica contar y ejecutar a tiempo el Plan antes señalado. Así mismo cumplir con los indicadores de evaluación que realiza anualmente la Superintendencia Nacional de Salud (SUSALUD).



**3. AMBITO DE APLICACIÓN**

La ejecución se dará de acuerdo a cada unidad, servicio y área según los procedimientos internos y el tipo de equipamiento y la complejidad del equipo, desarrollando el mantenimiento sin perjudicar el/los trabajo(s) y ambiente para los procesos y atenciones que se están llevando a cabo en el día programado para el mantenimiento preventivo.

De encontrar el equipo ocupado se procederá a coordinar con la jefa encargada con el fin de optar la reprogramación del mantenimiento u otra opción para realizar la ejecución del mantenimiento.

Se realizarán las coordinaciones correspondientes con las áreas, servicios y departamentos para ejecutar a tiempo el mantenimiento preventivo a todos sus equipos en la fecha indicada para evitar comprometer la atención de pacientes en el Hospital Hipólito Unanue de Tacna.

#### 4. DIAGNOSTICO SITUACIONAL

La Gestión de Recursos de Mantenimiento del Hospital Hipólito Unanue, dentro de su Organigrama Estructural se encuentra la Unidad de Servicios Generales y Mantenimiento el cual depende de la Oficina de Administración.

La Unidad de Servicios Generales y Mantenimiento está dividida en áreas; Servicios de Mantenimiento (Infraestructura y **BIOMÉDICOS**), Casa Fuerza, Transporte, Lavandería, Limpieza, Vigilancia y Costurería. Las cuales no se encuentran reconocidas dentro del organigrama institucional lo que ocasiona que el presupuesto asignado anualmente no alcanza para realizar la compra de implementos necesarios que cada área requiere, en especial el área de equipos biomédicos y el cual es responsable de realizar los mantenimientos preventivos correspondientes a todos los equipos biomédicos de la institución. Trayendo consigo dificultades y problemas durante la ejecución del plan, por lo que se debe realizar una inclusión y/o actualización de las áreas que cuenta la unidad para así gestionar el presupuesto adecuado para un óptimo desarrollo de las funciones que le competen a cada unidad.



Unidad encargada de las actividades de mantenimiento

#### 4.1 GESTION DE RECURSOS FISICOS Y MANTENIMIENTO

##### RECURSO CON QUE SE CUENTA

La Unidad de Servicios Generales y Mantenimiento cuenta con talleres de las diferentes especialidades, por el reducido presupuesto aún no se cuenta con las herramientas en los talleres, así mismo la falta de equipos de calibración

especializados para el área de equipos biomédicos; debido a la categoría del establecimiento especializado como son el caso en la entidad que ha implementado el área de equipos biomédicos con ello generando una alta demanda de trabajo de la unidad para el total de todo el equipamiento biomédico que se maneja.

## 5. PROPUESTA TECNICA DEL PLAN DE MANTENIMIENTO.

### 5.1. ORGANIZACIÓN

El Hospital Hipólito Unanue de Tacna tiene entre sus facultades y competencias en salud, la de organizar, implementar y mantener los servicios de salud, por lo que deberán contar con la Unidad de Servicios Generales y Mantenimiento que es un órgano de apoyo y depende de la Oficina de Administración. Esta área Funcional u Orgánica es responsable de la gestión de recursos físicos en salud y su mantenimiento, que comprende, entre otros, planificar, programar y ejecutar el mantenimiento de la infraestructura y equipamiento de los departamentos y servicios.

- Departamento de Anestesiología y Centro Quirúrgico.
- Departamento de Cirugía.
- Departamento de Salud Mental.
- Departamento de Diagnóstico por Imágenes.
- Departamento de Emergencia y Cuidados Críticos.
- Departamento de Gineco-Obstetricia.
- Departamento de Medicina.
- Departamento de Odonto-estomatología.
- Departamento de Patología Clínica y Anatomía Patológica.
- Departamento de Pediatría.
- Departamento de Consulta Externa y Hospitalización
- Servicio de Centra de Esterilización.
- Servicio de Oncología.
- Servicio de Medicina Física y Rehabilitación.

### FUNCIONES:

De la Unidad de Servicios Generales y Mantenimiento, responsable de la gestión de recursos físicos en salud y su mantenimiento, deberá cumplir las siguientes funciones:



- Evaluación del estado físico y funcional de la infraestructura física y equipamiento del establecimiento de salud, de su ámbito y emitir los reportes correspondientes
- Determinación de brechas de la infraestructura, equipamiento y mantenimiento del establecimiento de salud.
- Supervisión del cumplimiento de normas de infraestructura, equipamiento y mantenimiento del establecimiento de salud.
- Determinación de necesidades de mantenimiento e inversiones, metrados, estimación presupuestal, planos, etc.
- Elaboración y/o actualización de Planes de Mantenimiento, de Equipamiento.
- Elaboración de especificaciones técnicas y términos de referencia para la contratación de servicios de mantenimiento.
- Gestión del mantenimiento de infraestructura y equipamiento: planeamiento, programación y ejecución del mantenimiento por administración directa o por contrato de servicios de terceros.
- Emitir opinión técnica sobre asuntos de infraestructura, equipamiento y mantenimiento.
- Elaboración de reportes de línea de base y seguimiento de avances de los planes de mantenimiento, equipamiento e inversiones.
- Supervisión de servicios terceros contratados.

## RECURSOS HUMANOS

Profesionales y técnicos calificados y dimensionados de acuerdo al tamaño de nuestro establecimiento, recurso importante para dar viabilidad a la implementación y ejecución de los programas mencionados en este plan de mantenimiento.

## CENTRO DE DOCUMENTACIÓN TÉCNICA

Implementado con la infraestructura y equipo necesario donde se ubiquen:

- Manuales de operación del equipamiento en general.
- Manuales de mantenimiento y de servicio del equipamiento en general.

- Planos del equipamiento y de las instalaciones, diagramas eléctricos, mecánicos, electrónicos, software de operación, calibración y autodiagnóstico.
- Planos de la infraestructura: Arquitectura, estructuras e instalaciones en general de los establecimientos de salud.
- Los planos se encuentran en almacenamiento digital y deberán actualizarse cada vez que se realicen adecuaciones o modificaciones.
- Archivos de la información sobre mantenimiento en medio físico y/o electrónico, debidamente ordenada por años.
- Especificaciones y expedientes técnicos de mantenimiento ejecutados.

### LA PROPUESTA DE UN BANCO DE HERRAMIENTAS

Implementado con la infraestructura, equipos y herramientas, así como con instrumentos de medición para las acciones de mantenimiento, todo inventariado con los procedimientos adecuados para el manejo adecuado de las herramientas el cual tendría que tener stock de los consumibles, repuestos de mayor demanda, así como sensores específicos para cada equipamiento, teniendo una respuesta inmediata ante los problemas o fallos presentados en los equipos.

### BANCO DE REPUESTOS

Implementado con equipos y repuestos para las acciones de mantenimiento tanto preventivas como correctivas de todo equipo biomédico inventariado con los procedimientos adecuados para la asignación adecuada de repuestos según los requerimientos por cada equipo especializado de alto uso y que se encuentren en las distintas áreas críticas del hospital Hipólito Unanue.



ANEXO

ANEXO 01: PROGRAMA DE MANTENIMIENTO PREVENTIVO 2026-2027 DEL  
HOSPITAL HIPOLITO UNANUE

- DEPARTAMENTO DE ANESTESIOLOGIA Y CENTRO QUIRURGICO.
- DEPARTAMENTO DE CIRUGIA.
- DEPARTAMENTO DE SALUD MENTAL.
- DEPARTAMENTO DE DIAGNOSTICO POR IMÁGENES
- DEPARTAMENTO DE EMERGENCIA Y CUIDADOS CRITICOS.
- DEPARTAMENTO DE GINECO-OBSTETRICIA.
- DEPARTAMENTO DE MEDICINA.
- DEPARTAMENTO DE ODONTOESTOMATOLOGIA.
- DEPARTAMENTO DE PATOLOGIA CLINICA Y ANATOMIA PATOLOGICA.
- DEPARTAMENTO DE PEDIATRIA.
- DEPARTAMENTO DE CONSULTA EXTERNA Y HOSPITALIZACION
- SERVICIO DE CENTRAL DE ESTERILIZACION.
- SERVICIO DE ONCOLOGIA.
- SERVICIO DE MEDICINA FISICA Y REHABILITACION.



GOBIERNO REGIONAL TACNA  
HOSPITAL HIPOLITO UNANUE DE TACNA  
UNIDAD DE SERVICIOS GENERALES Y MANTENIMIENTO

BACH. HENRY TICONA CHECALLA  
COORDINADOR DEL AREA DE EQUIPOS BIOMEDICO

# DEPARTAMENTO DE ANESTESIOLOGIA Y CENTRO QUIRURGICO

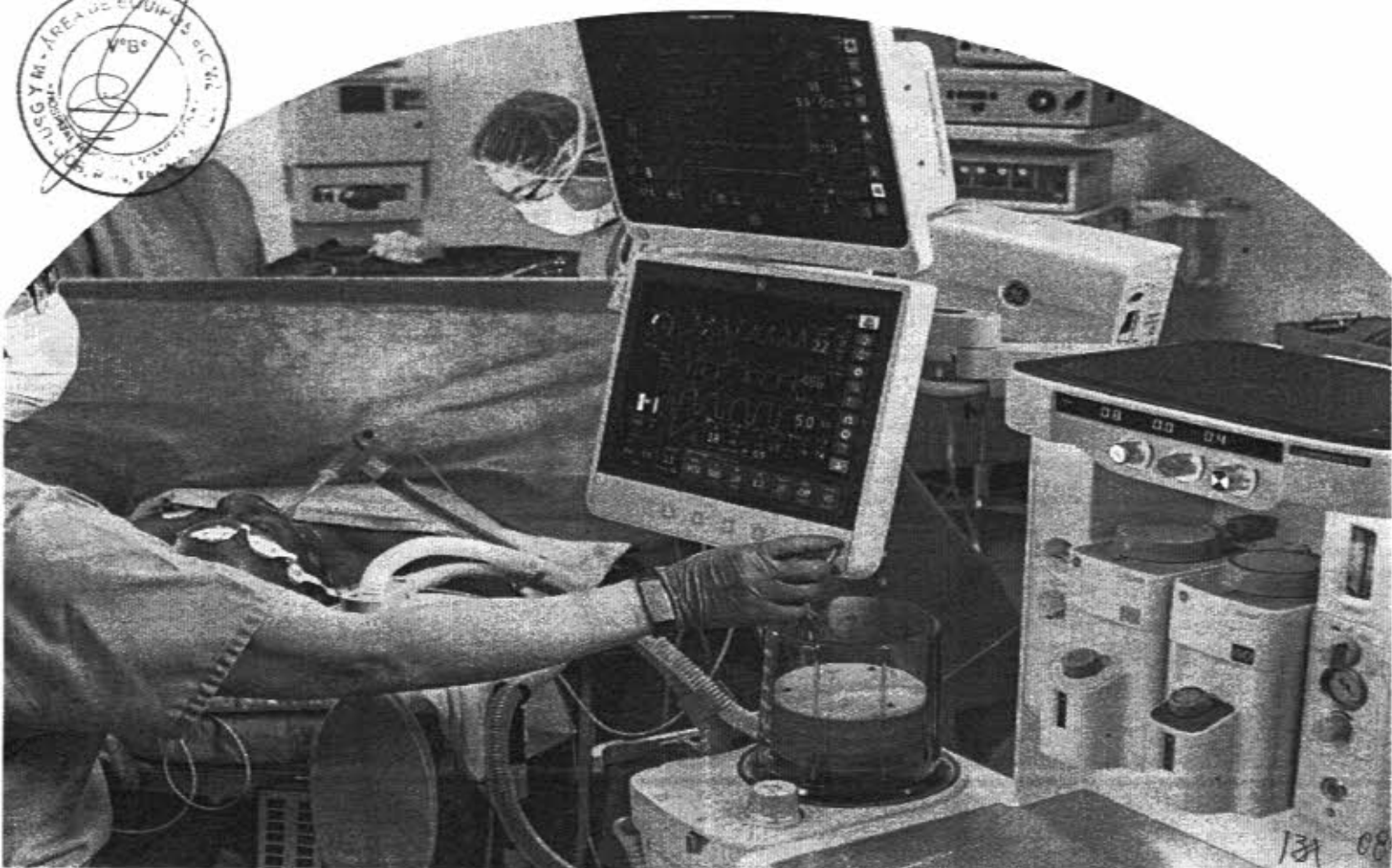



**HHUT**  
HOSPITAL HIPÓLITO  
UNANUE DE TACNA

**PROGRAMA DE MANTENIMIENTO PREVENTIVO 2026-2027 - HOSPITAL HIPOLITO UNANUE DE TACNA**

ABRIL	MAYO	JUNIO	JULIO	AGOSTO	SEPTIEMBRE	OCTUBRE	NOVIEMBRE	DICIEMBRE	ENERO	FEBRERO	MARZO
1ra SEMANA	1ra SEMANA	1ra SEMANA	1ra SEMANA	1ra SEMANA	1ra SEMANA	1ra SEMANA	1ra SEMANA	1ra SEMANA	1ra SEMANA	1ra SEMANA	1ra SEMANA
2da SEMANA	2da SEMANA	2da SEMANA	2da SEMANA	2da SEMANA	2da SEMANA	2da SEMANA	2da SEMANA	2da SEMANA	2da SEMANA	2da SEMANA	2da SEMANA
3ra SEMANA	3ra SEMANA	3ra SEMANA	3ra SEMANA	3ra SEMANA	3ra SEMANA	3ra SEMANA	3ra SEMANA	3ra SEMANA	3ra SEMANA	3ra SEMANA	3ra SEMANA
4ta SEMANA	4ta SEMANA	4ta SEMANA	4ta SEMANA	4ta SEMANA	4ta SEMANA	4ta SEMANA	4ta SEMANA	4ta SEMANA	4ta SEMANA	4ta SEMANA	4ta SEMANA

Nº	DEPARTAMENTO	SERVICIO	UBICACIÓN	DENOMINACION DE EQUIPO	MARCA	MODELO	SERIE	ABRIL	MAYO	JUNIO	JULIO	AGOSTO	SEPTIEMBRE	OCTUBRE	NOVIEMBRE	DICIEMBRE	ENERO	FEBRERO	MARZO	OBSERVACION
1	ANESTESIOLOGIA Y CENTRO QUIRURGICO	CENTRO QUIRURGICO	URPA	ASPIRADOR DE SECRECIONES	CAMI	NEW HOSPIVAC 400	4335													
2	ANESTESIOLOGIA Y CENTRO QUIRURGICO	CENTRO QUIRURGICO		ASPIRADOR DE SECRECIONES	SMAF	YX930D	B25-21-260													
3	ANESTESIOLOGIA Y CENTRO QUIRURGICO	CENTRO QUIRURGICO		ASPIRADOR DE SECRECIONES	SMAF	YX930D	B25-21-272													
4	ANESTESIOLOGIA Y CENTRO QUIRURGICO	CENTRO QUIRURGICO	SALA DE OPERACIONES 4	ASPIRADOR DE SECRECIONES	CAMI	NEW HOSPIVAC 350	18298													
5	ANESTESIOLOGIA Y CENTRO QUIRURGICO	CENTRO QUIRURGICO	SALA DE OPERACIONES 3	ASPIRADOR DE SECRECIONES	CAMI	NEW HOSPIVAC 400	4324													
6	ANESTESIOLOGIA Y CENTRO QUIRURGICO	CENTRO QUIRURGICO	SALA DE OPERACIONES 3	ASPIRADOR DE SECRECIONES	FAZZINI	F-30	130141													
7	ANESTESIOLOGIA Y CENTRO QUIRURGICO	CENTRO QUIRURGICO	SALA DE OPERACIONES 2	ASPIRADOR DE SECRECIONES	CAMI	NEW HOSPIVAC 400	4336													
8	ANESTESIOLOGIA Y CENTRO QUIRURGICO	CENTRO QUIRURGICO	SALA DE OPERACIONES 1	ASPIRADOR DE SECRECIONES	CAMI	NEW HOSPIVAC 400	4333													
9	ANESTESIOLOGIA Y CENTRO QUIRURGICO	CENTRO QUIRURGICO	SALA DE OPERACIONES 1	ASPIRADOR DE SECRECIONES	THOMAS	1133	07960000075													
10	ANESTESIOLOGIA Y CENTRO QUIRURGICO	CENTRO QUIRURGICO	SALA COVID	ASPIRADOR DE SECRECIONES	CAMI	NEW HOSPIVAC 400	4318													
11	ANESTESIOLOGIA Y CENTRO QUIRURGICO	CENTRO QUIRURGICO	SALA COVID	ASPIRADOR DE SECRECIONES	CAMI	NEW HOSPIVAC 400	4331													
12	ANESTESIOLOGIA Y CENTRO QUIRURGICO	CENTRO QUIRURGICO	SALA COVID	ASPIRADOR DE SECRECIONES	CAMI	NEW HOSPIVAC 400	4313													
15	ANESTESIOLOGIA Y CENTRO QUIRURGICO	CENTRO QUIRURGICO	SALA DE OPERACIONES 2	CAMARA	STRYKER	488 HD	16J501214													
16	ANESTESIOLOGIA Y CENTRO QUIRURGICO	CENTRO QUIRURGICO	SALA DE OPERACIONES 2	CPU	STRYKER	5900	16I506444													
17	ANESTESIOLOGIA Y CENTRO QUIRURGICO	CENTRO QUIRURGICO	URPA	DEFIBRILADOR	CU-MEDICAL	LIFEGAIN CU.HD1	M2K34D008													
18	ANESTESIOLOGIA Y CENTRO QUIRURGICO	CENTRO QUIRURGICO	SALA DE OPERACIONES 3	ELECTROBISTURI	WEM	SS-5015	01997													
19	ANESTESIOLOGIA Y CENTRO QUIRURGICO	CENTRO QUIRURGICO	SALA DE OPERACIONES 3	ELECTROBISTURI	AESFULAP	GN 640	003080													
20	ANESTESIOLOGIA Y CENTRO QUIRURGICO	CENTRO QUIRURGICO	SALA DE OPERACIONES 2	ELECTROBISTURI	LED SPA	SURTRON 400 HP	518 0214079													
21	ANESTESIOLOGIA Y CENTRO QUIRURGICO	CENTRO QUIRURGICO	SALA DE OPERACIONES 1	ELECTROBISTURI	BOWA	ARC350	35002961													
22	ANESTESIOLOGIA Y CENTRO QUIRURGICO	CENTRO QUIRURGICO	SALA DE OPERACIONES 1	ELECTROBISTURI	EXCELL	350 MCD	1006397													
23	ANESTESIOLOGIA Y CENTRO QUIRURGICO	CENTRO QUIRURGICO	SALA DE OPERACIONES 3	FUENTE DE LUZ	AESFULAP	AXEL 300	003359													
24	ANESTESIOLOGIA Y CENTRO QUIRURGICO	CENTRO QUIRURGICO	SALA DE OPERACIONES 2	FUENTE DE LUZ	STRYKER	19000	16I549474													
25	ANESTESIOLOGIA Y CENTRO QUIRURGICO	CENTRO QUIRURGICO	SALA DE OPERACIONES 3	INSUFLADOR	AESFULAP	FLOW40	1209CE187													
26	ANESTESIOLOGIA Y CENTRO QUIRURGICO	CENTRO QUIRURGICO	SALA DE OPERACIONES 2	INSUFLADOR	STRYKER	PNEUMO SURE	1609CE0723													
27	ANESTESIOLOGIA Y CENTRO QUIRURGICO	CENTRO QUIRURGICO	SALA DE OPERACIONES 3	LAMPARA CIALITICA DE TECHO	MERIVAARA	MERILED L5 + L3	130225-00196-4													
28	ANESTESIOLOGIA Y CENTRO QUIRURGICO	CENTRO QUIRURGICO	SALA DE OPERACIONES 1	LAMPARA CIALITICA DE TECHO	MERIVAARA	MERILED L5+L3	130225-00196-3													
29	ANESTESIOLOGIA Y CENTRO QUIRURGICO	CENTRO QUIRURGICO	SALA DE OPERACIONES 4	LAMPARA CIALITICA RODABLE	MERIVAARA	MERILED L3 FM	130225-00195-4													
30	ANESTESIOLOGIA Y CENTRO QUIRURGICO	CENTRO QUIRURGICO	SALA COVID	LAMPARA CIALITICA RODABLE	RIMSA	D400	9716													
31	ANESTESIOLOGIA Y CENTRO QUIRURGICO	CENTRO QUIRURGICO	SALA DE OPERACIONES 4	MAQUINA DE ANESTESIA	DATEX OHMEDA	S-5 AESPIRE	AMZG00117													
32	ANESTESIOLOGIA Y CENTRO QUIRURGICO	CENTRO QUIRURGICO	SALA DE OPERACIONES 3	MAQUINA DE ANESTESIA	GENERAL ELECTRIC	CARESTATION 620	SM616340037MA													
33	ANESTESIOLOGIA Y CENTRO QUIRURGICO	CENTRO QUIRURGICO	SALA DE OPERACIONES 2	MAQUINA DE ANESTESIA	GENERAL ELECTRIC	CARESTATION 620	SM616340038MA													
34	ANESTESIOLOGIA Y CENTRO QUIRURGICO	CENTRO QUIRURGICO	SALA DE OPERACIONES 1	MAQUINA DE ANESTESIA	GENERAL ELECTRIC	CARESTATION 620	SM616340036MA													
35	ANESTESIOLOGIA Y CENTRO QUIRURGICO	CENTRO QUIRURGICO	SALA COVID	MAQUINA DE ANESTESIA	DATEX-OHMEDA	S-5 ADVANCE	ANBL00566													
36	ANESTESIOLOGIA Y CENTRO QUIRURGICO	CENTRO QUIRURGICO	SALA COVID	MAQUINA DE ANESTESIA	DATEX-OHMEDA	S-5 ADVANCE	ANBL00564													
37	ANESTESIOLOGIA Y CENTRO QUIRURGICO	CENTRO QUIRURGICO	SALA COVID	MESA DE OPERACIONES	MAQUET	1115.01B0	13909													
38	ANESTESIOLOGIA Y CENTRO QUIRURGICO	CENTRO QUIRURGICO	SALA DE OPERACIONES 4	MESA QUIRURGICA ELECTRICA	MEDIAID	AMAX9000	213052-1013001													
39	ANESTESIOLOGIA Y CENTRO QUIRURGICO	CENTRO QUIRURGICO	SALA DE OPERACIONES 3	MESA QUIRURGICA ELECTRICA	MIZUHO	MOT-1602BW														
40	ANESTESIOLOGIA Y CENTRO QUIRURGICO	CENTRO QUIRURGICO	SALA DE OPERACIONES 2	MESA QUIRURGICA ELECTRICA	MIZUHO	MOT-1602BW														
41	ANESTESIOLOGIA Y CENTRO QUIRURGICO	CENTRO QUIRURGICO	SALA DE OPERACIONES 1	MESA QUIRURGICA ELECTRICA	MEDIAID	AMAX9000	213052-1013002													
42	ANESTESIOLOGIA Y CENTRO QUIRURGICO	CENTRO QUIRURGICO	SALA DE OPERACIONES 3	MONITOR	AESFULAP	SC-WU24-A1511	12-203328													
43	ANESTESIOLOGIA Y CENTRO QUIRURGICO	CENTRO QUIRURGICO	SALA DE OPERACIONES 3	MONITOR	AESFULAP	SC-SX19-A1511	12-200626													
44	ANESTESIOLOGIA Y CENTRO QUIRURGICO	CENTRO QUIRURGICO	SALA DE OPERACIONES 3	MONITOR	GENERAL ELECTRIC	G1500242	091036999													
45	ANESTESIOLOGIA Y CENTRO QUIRURGICO	CENTRO QUIRURGICO	SALA DE OPERACIONES 2	MONITOR	STRYKER	VISION PRO 26	VPD266I0338													
46	ANESTESIOLOGIA Y CENTRO QUIRURGICO	CENTRO QUIRURGICO	SALA DE OPERACIONES 2	MONITOR	STRYKER	VISION PRO 26	VPD266E0516													
47	ANESTESIOLOGIA Y CENTRO QUIRURGICO	CENTRO QUIRURGICO	SALA DE OPERACIONES 2	MONITOR	GENERAL ELECTRIC	G1500242	91037031													
48	ANESTESIOLOGIA Y CENTRO QUIRURGICO	CENTRO QUIRURGICO	SALA DE OPERACIONES 1	MONITOR	GENERAL ELECTRIC	G1500242	91037002													
49	ANESTESIOLOGIA Y CENTRO QUIRURGICO	CENTRO QUIRURGICO	URPA	MONITOR MULTIPARAMETROS	GENERAL ELECTRIC	CARESCAPE B650	SEW12306429HA													
50	ANESTESIOLOGIA Y CENTRO QUIRURGICO	CENTRO QUIRURGICO	URPA	MONITOR MULTIPARAMETROS	GENERAL ELECTRIC	CARESCAPE B450	SNE16470129HA													
51	ANESTESIOLOGIA Y CENTRO QUIRURGICO	CENTRO QUIRURGICO	URPA	MONITOR MULTIPARAMETROS	GENERAL ELECTRIC	DASH 4000	SHQ1302547GA													
52	ANESTESIOLOGIA Y CENTRO QUIRURGICO	CENTRO QUIRURGICO	SALA DE OPERACIONES 4	MONITOR MULTIPARAMETROS	GENERAL ELECTRIC	CARESCAPE B650	SEW12306424HA													
53	ANESTESIOLOGIA Y CENTRO QUIRURGICO	CENTRO QUIRURGICO	SALA DE OPERACIONES 3	MONITOR MULTIPARAMETROS	GENERAL ELECTRIC	CARESCAPE B650	SK416401207HA													
54	ANESTESIOLOGIA Y CENTRO QUIRURGICO	CENTRO QUIRURGICO	SALA DE OPERACIONES 2	MONITOR MULTIPARAMETROS	GENERAL ELECTRIC	CARESCAPE B650	SK416401211HA													
55	ANESTESIOLOGIA Y CENTRO QUIRURGICO	CENTRO QUIRURGICO	SALA DE OPERACIONES 1	MONITOR MULTIPARAMETROS	GENERAL ELECTRIC	CARESCAPE B650	SK416401204HA													
56	ANESTESIOLOGIA Y CENTRO QUIRURGICO	CENTRO QUIRURGICO	SALA COVID	MONITOR MULTIPARAMETROS	DATEX-OHMEDA	CARDIOCAP-5	6249482													
57	ANESTESIOLOGIA Y CENTRO QUIRURGICO	CENTRO QUIRURGICO	SALA COVID	MONITOR MULTIPARAMETROS	DATEX-OHMEDA	CARDIOCAP-5	6249462													
58	ANESTESIOLOGIA Y CENTRO QUIRURGICO	CENTRO QUIRURGICO	SALA DE OPERACIONES 4	OXIMETRO DE PULSO	GENERAL ELECTRIC	TRUSAT OXIMETRO	FCC06380043SA													
59	ANESTESIOLOGIA Y CENTRO QUIRURGICO	CENTRO QUIRURGICO	SALA DE OPERACIONES 4	SIERRA PARA YESO	SCHREIBER	S/M	SG-100-01													
60	ANESTESIOLOGIA Y CENTRO QUIRURGICO	CENTRO QUIRURGICO	SALA DE OPERACIONES 3	SISTEMA DE VIDEO	AESFULAP	3CCD	3712													
61	ANESTESIOLOGIA Y CENTRO QUIRURGICO	CENTRO QUIRURGICO	SALA DE OPERACIONES 2	UNIDAD DE MICRO VELOCIDAD	AESFULAP	GD 669	005240													

GOBIERNO REGIONAL DE TACNA  
DIRECCION REGIONAL DE SALUD  
HOSPITAL HIPOLITO UNANUE DE TACNA  
  
CPC GUSTAVO EDGAR GARCIA RIVERA  
Jefe de la Oficina de Administración

GOBIERNO REGIONAL DE TACNA  
DIRECCION REGIONAL DE SALUD TACNA  
HOSPITAL HIPOLITO UNANUE DE TACNA  
  
ING. PEDRO M. MANCIBO SALAZAR  
JEFE DE UNIDAD DE SERVICIOS  
GENERALES Y MANTENIMIENTO

GOBIERNO REGIONAL TACNA  
HOSPITAL HIPOLITO UNANUE DE TACNA  
UNIDAD DE SERVICIOS GENERALES Y MANTENIMIENTO  
  
BACH. HENRY TICONA CHECALLA  
COORDINADOR DEL AREA DE EQUIPOS BIOMEDICO

# DEPARTAMENTO DE CIRUGIA

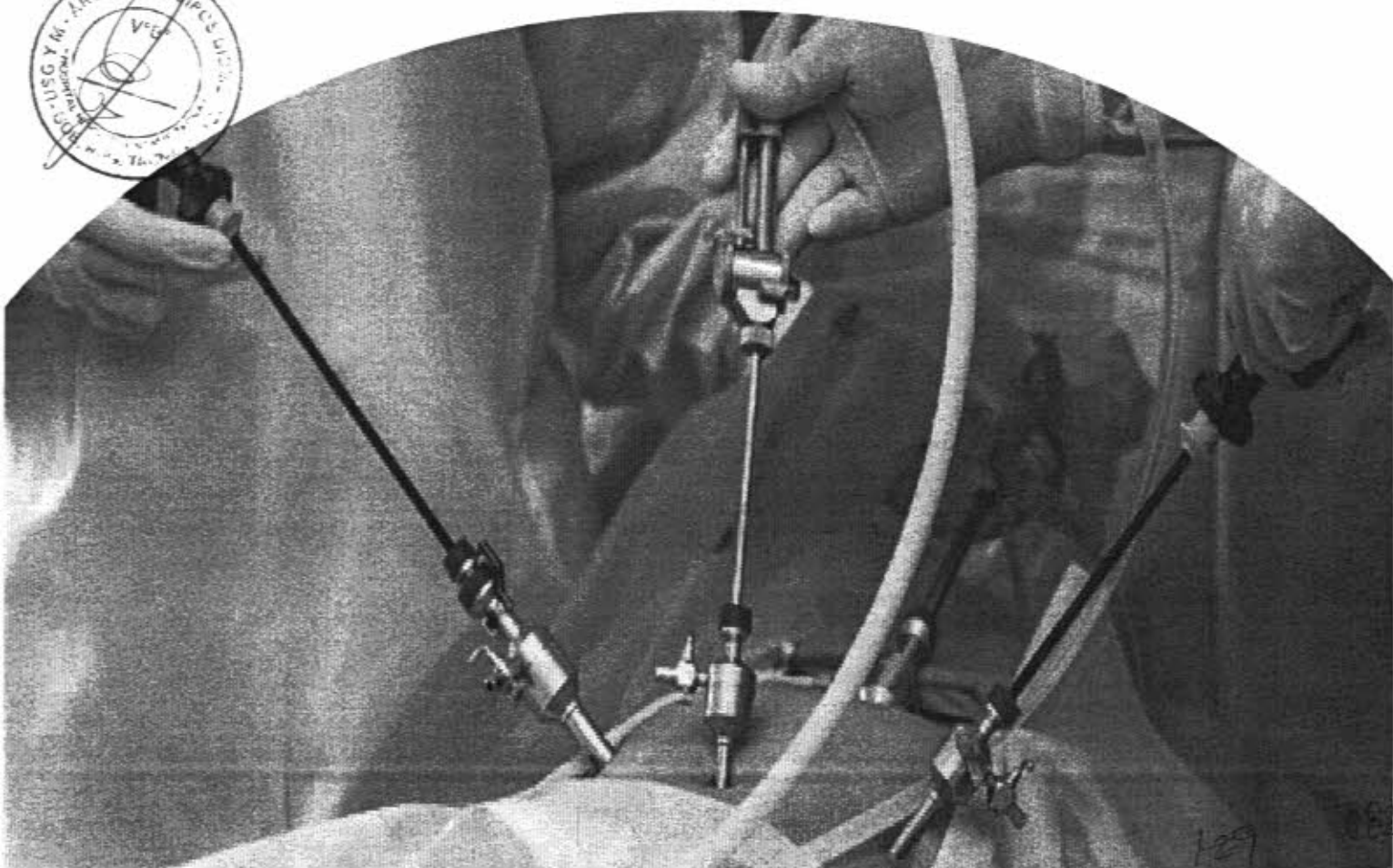



# DEPARTAMENTO DE SALUD MENTAL





# DEPARTAMENTO DE DIAGNOSTICO POR IMAGENES

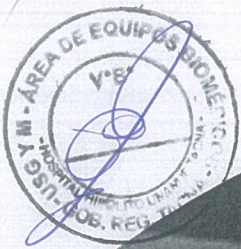



# DEPARTAMENTO DE EMERGENCIA Y CUIDADOS CRITICOS

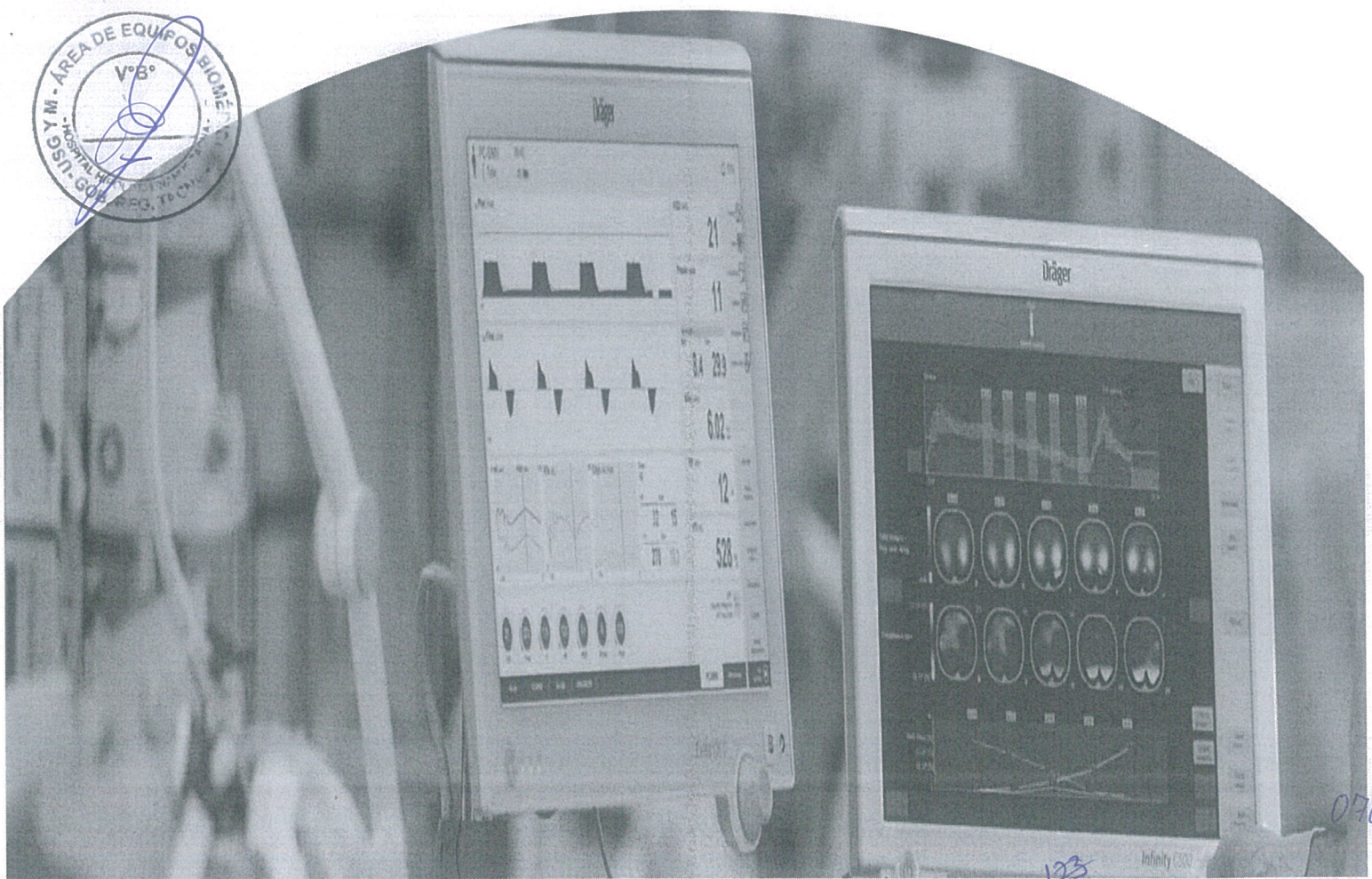



HHUT  
HOSPITAL HIPÓLITO  
UNANUE DE TACNA

PROGRAMA DE MANTENIMIENTO PREVENTIVO 2026-2027 - HOSPITAL HIPOLITO UNANUE DE TACNA

ABRIL	MAYO	JUNIO	JULIO	AGOSTO	SEPTIEMBRE	OCTUBRE	NOVIEMBRE	DICIEMBRE	ENERO	FEBRERO	MARZO
1ra SEMANA	1ra SEMANA	1ra SEMANA	1ra SEMANA	1ra SEMANA	1ra SEMANA	1ra SEMANA	1ra SEMANA	1ra SEMANA	1ra SEMANA	1ra SEMANA	1ra SEMANA
2da SEMANA	2da SEMANA	2da SEMANA	2da SEMANA	2da SEMANA	2da SEMANA	2da SEMANA	2da SEMANA	2da SEMANA	2da SEMANA	2da SEMANA	2da SEMANA
3ra SEMANA	3ra SEMANA	3ra SEMANA	3ra SEMANA	3ra SEMANA	3ra SEMANA	3ra SEMANA	3ra SEMANA	3ra SEMANA	3ra SEMANA	3ra SEMANA	3ra SEMANA
4ta SEMANA	4ta SEMANA	4ta SEMANA	4ta SEMANA	4ta SEMANA	4ta SEMANA	4ta SEMANA	4ta SEMANA	4ta SEMANA	4ta SEMANA	4ta SEMANA	4ta SEMANA

Nº	DEPARTAMENTO	SERVICIO	UBICACIÓN	DENOMINACION DE EQUIPO	MARCA	MODELO	SERIE	ABRIL	MAYO	JUNIO	JULIO	AGOSTO	SEPTIEMBRE	OCTUBRE	NOVIEMBRE	DICIEMBRE	ENERO	FEBRERO	MARZO	OBSERVACION
62	EMERGENCIA	UCI	UCI GENERAL	ASPIRADOR DE SECRECIONES	CAMI	NEW HOSPIVAC 400	4340													
63	EMERGENCIA	UCI	UCI GENERAL	ASPIRADOR DE SECRECIONES	CAMI	NEW HOSPIVAC 400	4339													
64	EMERGENCIA	UCI	UCI GENERAL	ASPIRADOR DE SECRECIONES	CAMI	NEW HOSPIVAC 400	4338													
65	EMERGENCIA	UCI	UCI GENERAL	ASPIRADOR DE SECRECIONES	CAMI	NEW HOSPIVAC 400	4337													
66	EMERGENCIA	UCI	UCI GENERAL	ASPIRADOR DE SECRECIONES	HERSILL	V7 AC	24703-50-006													
67	EMERGENCIA	UCI	UCI GENERAL	ASPIRADOR DE SECRECIONES	MEDIPUMP	1133GL	06040001196													
68	EMERGENCIA	EMERGENCIA	AMBULANCIA EGX-510	ASPIRADOR DE SECRECIONES	SUNRISE	100 DEVILBISS	PI119506													
69	EMERGENCIA	EMERGENCIA	AMBULANCIA QO-1937	ASPIRADOR DE SECRECIONES	NO VISIBLE	NO VISIBLE	NO VISIBLE													
70	EMERGENCIA	EMERGENCIA	EMERGENCIA	ASPIRADOR DE SECRECIONES	ATMOS	ATMOLIT 26	SERIE BORRADA													
71	EMERGENCIA	EMERGENCIA	EMERGENCIA	ASPIRADOR DE SECRECIONES	THOMAS	1133	129500001200													
72	EMERGENCIA	EMERGENCIA	EMERGENCIA	ASPIRADOR DE SECRECIONES	THOMAS	1617	08060000041													
73	EMERGENCIA	EMERGENCIA	EMERGENCIA	ASPIRADOR DE SECRECIONES	THOMAS	1240 SERIES	051300001993													
74	EMERGENCIA	EMERGENCIA	OBS. VARONES	ASPIRADOR DE SECRECIONES	CAMI	NEW HOSPIVAC	4348													
75	EMERGENCIA	EMERGENCIA	TRAUMA SHOK	ASPIRADOR DE SECRECIONES	CAMI	NEW HOSPIVAC	4349													
76	EMERGENCIA	EMERGENCIA	TRAUMA SHOK	ASPIRADOR DE SECRECIONES	CAMI	NEW HOSPIVAC	4347													
77	EMERGENCIA	EMERGENCIA	TRAUMA SHOK	ASPIRADOR DE SECRECIONES	THOMAS	1633GL	110600000445													
78	EMERGENCIA	EMERGENCIA		ASPIRADOR DE SECRECIONES	GIMMA	CLINIC PLUS	2804													
79	EMERGENCIA	EMERGENCIA		ASPIRADOR DE SECRECIONES	GIMMA	CLINIC PLUS	2805													
80	EMERGENCIA	EMERGENCIA		ASPIRADOR DE SECRECIONES	GIMMA	CLINIC PLUS	2807													
81	EMERGENCIA	EMERGENCIA		ASPIRADOR DE SECRECIONES	GIMMA	CLINIC PLUS	2810													
82	EMERGENCIA	EMERGENCIA		ASPIRADOR DE SECRECIONES	GIMMA	CLINIC PLUS	2811													
83	EMERGENCIA	EMERGENCIA		ASPIRADOR DE SECRECIONES	GIMMA	CLINIC PLUS	2812													
84	EMERGENCIA	EMERGENCIA		ASPIRADOR DE SECRECIONES	ARDO	MASTER	2215497													
85	EMERGENCIA	EMERGENCIA		ASPIRADOR DE SECRECIONES	ARDO	MASTER	2215217													
86	EMERGENCIA	EMERGENCIA		ASPIRADOR DE SECRECIONES	ARDO	MASTER	2215127													
87	EMERGENCIA	EMERGENCIA		ASPIRADOR DE SECRECIONES	ARDO	MASTER	2215195													
88	EMERGENCIA	EMERGENCIA		ASPIRADOR DE SECRECIONES	INSPITAL	SU60-10	21012503044													
89	EMERGENCIA	EMERGENCIA		ASPIRADOR DE SECRECIONES	INSPITAL	SU60-10	21012503138													
90	EMERGENCIA	EMERGENCIA		ASPIRADOR DE SECRECIONES	INSPITAL	SU60-10	21012503011													
91	EMERGENCIA	EMERGENCIA		ASPIRADOR DE SECRECIONES	INSPITAL	SU60-10	21012503004													
92	EMERGENCIA	EMERGENCIA		ASPIRADOR DE SECRECIONES	INSPITAL	SU60-10	21012503141													
93	EMERGENCIA	UCI	UCI GENERAL	BOMBA DE INFUSION	BODY GUARD	121TWINS	39089													
94	EMERGENCIA	UCI	UCI GENERAL	BOMBA DE INFUSION	BODY GUARD	121TWINS	36233													
95	EMERGENCIA	UCI	UCI GENERAL	BOMBA DE INFUSION	BODY GUARD	121TWINS	36214													
96	EMERGENCIA	UCI	UCI GENERAL	BOMBA DE INFUSION	BODY GUARD	121TWINS	36228 / CMET 25081													
97	EMERGENCIA	UCI	UCI GENERAL	BOMBA DE INFUSION	MEDIFUSION	DI-2200	DI22EGLG211													
98	EMERGENCIA	EMERGENCIA	EMERGENCIA	BOMBA DE INFUSION	MEDIFUSION	DI-2200	DI22EXP1502064													
99	EMERGENCIA	EMERGENCIA	EMERGENCIA	BOMBA DE INFUSION	MEDIFUSION	DI-2200	DI22EXP1305018													
100	EMERGENCIA	EMERGENCIA	EMERGENCIA	BOMBA DE INFUSION	MEDIFUSION	DI-2200	DI22EXP1305003													
101	EMERGENCIA	EMERGENCIA	EMERGENCIA	BOMBA DE INFUSION	MEDIFUSION	DI-2200	DI22EXP1303070													
102	EMERGENCIA	EMERGENCIA	EMERGENCIA	BOMBA DE INFUSION	MEDIFUSION	DI-2200	DI22EGL014													
103	EMERGENCIA	EMERGENCIA	EMERGENCIA	BOMBA DE INFUSION	MEDIFUSION	DI-2200	DI22EGA080													
104	EMERGENCIA	EMERGENCIA		BOMBA DE INFUSION	DAIWA	DI-2200	DI22EHMB129													
105	EMERGENCIA	EMERGENCIA		BOMBA DE INFUSION	DAIWA	DI-2200	DI22EHMB131													
106	EMERGENCIA	EMERGENCIA		BOMBA DE INFUSION	DAIWA	DI-2200	DI22EHMB132													
107	EMERGENCIA	EMERGENCIA		BOMBA DE INFUSION	DAIWA	DI-2200	DI22EHMB133													
108	EMERGENCIA	EMERGENCIA		BOMBA DE INFUSION	DAIWA	DI-2200	DI22EHMB134													
109	EMERGENCIA	EMERGENCIA		BOMBA DE INFUSION	DAIWA	DI-2200	DI22EHMB135													
110	EMERGENCIA	EMERGENCIA		BOMBA DE INFUSION	DAIWA	DI-2200	DI22EHML057													
111	EMERGENCIA	EMERGENCIA		BOMBA DE INFUSION	MEDIFUSION	DI-2200	DI22EXP1303069													
112	EMERGENCIA	EMERGENCIA		CAMILLA ELECTRICA	LOS PINOS	1060	520406													
113	EMERGENCIA	EMERGENCIA		CAMILLA ELECTRICA	LOS PINOS	1060	520430													
114	EMERGENCIA	EMERGENCIA		CAMILLA ELECTRICA	LOS PINOS	1060	520386													
115	EMERGENCIA	EMERGENCIA		CAMILLA ELECTRICA	LOS PINOS	1060	520436													
116	EMERGENCIA	EMERGENCIA		CAMILLA ELECTRICA	LOS PINOS	1060	520438													
117	EMERGENCIA	UCI	UCI GENERAL	COMPRESOR DE AIRE MEDICINAL	MAQUET	COMPRESOR MINI	40366													
118	EMERGENCIA	UCI	UCI GENERAL	COMPRESOR DE AIRE MEDICINAL	MAQUET	COMPRESOR MINI	40304													
119	EMERGENCIA	UCI	UCI GENERAL	COMPRESOR DE AIRE MEDICINAL	MAQUET	COMPRESOR MINI	40298													
120	EMERGENCIA	UCI	UCI GENERAL	COMPRESOR DE AIRE MEDICINAL	MAQUET	COMPRESOR MINI														
121	EMERGENCIA	EMERGENCIA	EMERGENCIA	COMPRESOR DE AIRE MEDICINAL	MAQUET	COMPRESOR MINI	40362													
122	EMERGENCIA	EMERGENCIA	EMERGENCIA	COMPRESOR DE AIRE MEDICINAL	MAQUET	COMPRESOR MINI	40301													
123	EMERGENCIA	UCI	UCI GENERAL	DEFIBRILADOR	CU MEDICAL	CU-HD1 LIFE GAIN	M2K34D005													
124	EMERGENCIA	UCI	UCI GENERAL	DEFIBRILADOR	CU MEDICAL	CU-HD1 LIFE GAIN	M2K34D001													
125	EMERGENCIA	EMERGENCIA		DEFIBRILADOR	ZOLL	M2	BA20I000051													
126	EMERGENCIA	EMERGENCIA		DEFIBRILADOR	ZOLL	M2	BA20I000052													
127	EMERGENCIA	UCI	UCI GENERAL	DEFIBRILADOR	MEDIANA	D500M-LS	142914120010													
128	EMERGENCIA	UCI	UCI GENERAL	DEFIBRILADOR	CHILLER AG	DEFIGARD 4000	108993104308													
129	EMERGENCIA	EMERGENCIA	AMBULANCIA EGX-510	DEFIBRILADOR	CU-MEDICAL	CU-HD1 LIFE GAIN	M1G37C018													
130	EMERGENCIA	EMERGENCIA	EMERGENCIA	DEFIBRILADOR	CU-MEDICAL	CU-HD1 LIFE GAIN	M4P11C009													
131	EMERGENCIA	EMERGENCIA	EMERGENCIA	DEFIBRILADOR	MEDIANA	D500M-LS	142914120011													
132	EMERGENCIA	EMERGENCIA	GINECOLOGIA	DOPPLER	EDAN	SD3 PLUS	560027-M19310870007													
133	EMERGENCIA	EMERGENCIA	GINECOLOGIA	DOPPLER	EDAN	SD6	319022-M13202350013													
134	EMERGENCIA	EMERGENCIA	GINECOLOGIA	ECOGRAFO	ALOKA	SSD-900	M048025													

GOBIERNO REGIONAL DE TACNA  
DIRECCION REGIONAL DE SALUD  
HOSPITAL HIPOLITO UNANUE DE TACNA  
  
CPC GUSTAVO EDGAR GARCIA RIVERA  
Jefe de la Oficina de Administración

GOBIERNO REGIONAL DE TACNA  
DIRECCION REGIONAL DE SALUD  
HOSPITAL HIPOLITO UNANUE DE TACNA  
  
ING. PEDRO M. MANCHEGO SALAZAR  
JEFE DE UNIDAD DE SERVICIOS  
GENERAL DE MANTENIMIENTO

GOBIERNO REGIONAL DE TACNA  
HOSPITAL HIPOLITO UNANUE DE TACNA  
UNIDAD DE SERVICIOS GENERALES Y MANTENIMIENTO  
  
BACH. HENRY TICONA CHECALLA  
COORDINADOR DEL AREA DE EQUIPOS BIOMEDICO

095  
222

135	EMERGENCIA	EMERGENCIA		ECOGRAFO PORTATIL	FUJIFILM	M-TURBO	Q5CZXX
136	EMERGENCIA	EMERGENCIA		ELECTROCARDIOGRAFO	BTL	BTL-08MT-PLUS	073P08009671
137	EMERGENCIA	EMERGENCIA		ELECTROCARDIOGRAFO	MINDRAY	BENEHEART R3	FK18028442
138	EMERGENCIA	EMERGENCIA		ELECTROCARDIOGRAFO	MINDRAY	BENEHEART - R3	FK-23030750
139	EMERGENCIA	UCI	UCI GENERAL	ELECTROCARDIOGRAFO	CARDIOLINE	AR1200VIEW	1039151F
140	EMERGENCIA	UCI	UCI GENERAL	ELECTROCARDIOGRAFO	CAREWELL	ECG-1101G	101G12705700512
141	EMERGENCIA	EMERGENCIA	EMERGENCIA	ELECTROCARDIOGRAFO	EDAN	SE-3	SE3B22309B101491
142	EMERGENCIA	EMERGENCIA	EMERGENCIA	ELECTROCARDIOGRAFO	CAREWELL	ECG-1101	E1B0701060
143	EMERGENCIA	EMERGENCIA		EQUIPO DE TERAPIA DE ALTO FLUJO	MICOMME	OH-70C	14J050424
144	EMERGENCIA	EMERGENCIA		EQUIPO DE TERAPIA DE ALTO FLUJO	MICOMME	OH-70C	14J050182
145	EMERGENCIA	EMERGENCIA		EQUIPO DE TERAPIA DE ALTO FLUJO	MICOMME	OH-70C	14J050502
146	EMERGENCIA	EMERGENCIA		EQUIPO DE TERAPIA DE ALTO FLUJO	MICOMME	OH-70C	14J050475
147	EMERGENCIA	EMERGENCIA	EMERGENCIA	ESTERILIZADOR A CALOR SECO	MEMMERT	SFE 400	G412.1557
148	EMERGENCIA	EMERGENCIA	EMERGENCIA	ESTERILIZADOR A CALOR SECO	MEMMERT	SNB 400	C407.1906
149	EMERGENCIA	UCI	UCI GENERAL	HUMIDIFICADOR	FISHER PAYKEL	MR410AEU	130204000192
150	EMERGENCIA	UCI	UCI GENERAL	HUMIDIFICADOR	FISHER PAYKEL	MR850AEU	120307135784
151	EMERGENCIA	UCI	UCI GENERAL	HUMIDIFICADOR	FISHER PAYKEL	MR850AEU	120307135777
152	EMERGENCIA	UCI	UCI GENERAL	HUMIDIFICADOR	FISHER PAYKEL	MR850AEU	120307135773
153	EMERGENCIA	UCI	UCI GENERAL	HUMIDIFICADOR	FISHER PAYKEL	MR850AEU	1203071
154	EMERGENCIA	UCI	UCI GENERAL	HUMIDIFICADOR	FISHER PAYKEL	MR850AEU	101108097232
155	EMERGENCIA	UCI	UCI GENERAL	HUMIDIFICADOR	FISHER PAYKEL	MR850AEU	070125001802
156	EMERGENCIA	UCI	UCI GENERAL	HUMIDIFICADOR	FISHER PAYKEL	MR850AEU	06114028922
157	EMERGENCIA	EMERGENCIA	EMERGENCIA	HUMIDIFICADOR	FISHER & PAYKEL	MR410	130204000198
158	EMERGENCIA	EMERGENCIA	EMERGENCIA	HUMIDIFICADOR	FISHER & PAYKEL	MR850AEU	120307135795
159	EMERGENCIA	EMERGENCIA	EMERGENCIA	HUMIDIFICADOR	FISHER & PAYKEL	MR850AEU	1203071315789
160	EMERGENCIA	EMERGENCIA	NEONATOLOGIA	INCUBADORA DE TRANSPORTE	FANEM	IT-158-TS	CF-9035
161	EMERGENCIA	EMERGENCIA	PEDIATRIA	INCUBADORA DE TRANSPORTE	FANEM	IT-158-TS	CF-3204
162	EMERGENCIA	EMERGENCIA	CIRUGIA	LAMPARA CIALITICA RODABLE	RIMSA	D400	9715
163	EMERGENCIA	EMERGENCIA	CIRUGIA	LAMPARA CIALITICA RODABLE	RIMSA	D400	9714
164	EMERGENCIA	EMERGENCIA	EMERGENCIA	LARINGOSCOPIO INALAMBRICO	AIRTRAQ	ATQ-333	SERIE NO VISIBLE
165	EMERGENCIA	EMERGENCIA	GINECOLOGIA	MONITOR DE FUNCIONES VITALES	CRITICARE	506DN	113723869
166	EMERGENCIA	EMERGENCIA	CIRUGIA	MONITOR DE SIGNOS VITALES	EDAN	M3A	302068-M13802800013
167	EMERGENCIA	EMERGENCIA	EMERGENCIA	MONITOR DE SIGNOS VITALES	EDAN	M3A	302104-M16804670005
168	EMERGENCIA	EMERGENCIA	EMERGENCIA	MONITOR DE SIGNOS VITALES	EDAN	M3A	302068-M13802800010
169	EMERGENCIA	EMERGENCIA	EMERGENCIA	MONITOR DE SIGNOS VITALES	EDAN	M3A	302013-M13306090031
170	EMERGENCIA	EMERGENCIA	MEDICINA	MONITOR DE SIGNOS VITALES	EDAN	M3A	302104-M16804670010
171	EMERGENCIA	EMERGENCIA	OBS. AISLADOS	MONITOR DE SIGNOS VITALES	EDAN	M3	302104-M16804670002
172	EMERGENCIA	EMERGENCIA	OBS. MUJERES	MONITOR DE SIGNOS VITALES	EDAN	M3A	302013-M13306090023
173	EMERGENCIA	EMERGENCIA	OBS. VARONES	MONITOR DE SIGNOS VITALES	CRITICARE	506DN	412722702
174	EMERGENCIA	EMERGENCIA		MONITOR DE SIGNOS VITALES	CRITICARE	506DN	412722673
175	EMERGENCIA	EMERGENCIA	EMERGENCIA	MONITOR FETAL	EDAN	F9	560053-M18000320005
176	EMERGENCIA	EMERGENCIA	OBSTETRICIA	MONITOR FETAL	EDAN	F9	314052-M13101210001
177	EMERGENCIA	EMERGENCIA		MONITOR MULTIPARAMETRO	MINDRAY	UMEC10	KN18115925
178	EMERGENCIA	EMERGENCIA		MONITOR MULTIPARAMETRO	MINDRAY	UMEC-10	KN18115940
179	EMERGENCIA	EMERGENCIA		MONITOR MULTIPARAMETRO	MINDRAY	UMEC10	KN-18115930
180	EMERGENCIA	EMERGENCIA		MONITOR MULTIPARAMETRO	MINDRAY	UMEC10	KN18115926
181	EMERGENCIA	EMERGENCIA		MONITOR MULTIPARAMETRO 8P	MINDRAY	EPM 12M	AC9-05014760
182	EMERGENCIA	EMERGENCIA		MONITOR MULTIPARAMETRO 8P	MINDRAY	EPM 12M	AC9-05014779
183	EMERGENCIA	EMERGENCIA		MONITOR MULTIPARAMETRO 8P	MINDRAY	EPM 12M	AC9-12021781
184	EMERGENCIA	EMERGENCIA		MONITOR MULTIPARAMETRO 8P	MINDRAY	EPM 12M	AC9-05014557
185	EMERGENCIA	EMERGENCIA		MONITOR MULTIPARAMETRO 8P	MINDRAY	EPM 12M	AC9-05014789
186	EMERGENCIA	UCI	UCI GENERAL	MONITOR MULTIPARAMETROS	GENERAL ELECTRIC	CARESCAPE B650	SEW12399341HA
187	EMERGENCIA	UCI	UCI GENERAL	MONITOR MULTIPARAMETROS	GENERAL ELECTRIC	CARESCAPE B650	SEW12306423HA
188	EMERGENCIA	UCI	UCI GENERAL	MONITOR MULTIPARAMETROS	GENERAL ELECTRIC	CARESCAPE B650	SEW12306414HA
189	EMERGENCIA	UCI	UCI GENERAL	MONITOR MULTIPARAMETROS	MINDRAY	BENEVIEW T5	CM-3A134271
190	EMERGENCIA	UCI	UCI GENERAL	MONITOR MULTIPARAMETROS	MINDRAY	BENEVIEW T5	CM-3A134270
191	EMERGENCIA	UCI	UCI GENERAL	MONITOR MULTIPARAMETROS	MINDRAY	BENEVIEW T5	CM-3A134269
192	EMERGENCIA	UCI	UCI GENERAL	MONITOR MULTIPARAMETROS	DIXTAL	DX2021	081501662
193	EMERGENCIA	EMERGENCIA	OBS. MUJERES	MONITOR MULTIPARAMETROS	GENERAL ELECTRIC	CARESCAPE B450	SNE164700128HA
194	EMERGENCIA	EMERGENCIA	OBS. MUJERES	MONITOR MULTIPARAMETROS	GENERAL ELECTRIC	CARESCAPE B650	SEW13099607HA
195	EMERGENCIA	EMERGENCIA	OBS. VARONES	MONITOR MULTIPARAMETROS	GENERAL ELECTRIC	CARESCAPE B450	SNE16470130HA
196	EMERGENCIA	EMERGENCIA	OBS. VARONES	MONITOR MULTIPARAMETROS	GENERAL ELECTRIC	CARESCAPE B650	SEW13099605HA
197	EMERGENCIA	EMERGENCIA	TRAUMA SHOK	MONITOR MULTIPARAMETROS	DRAGER	VISTA 120	VTSKJ0011
198	EMERGENCIA	EMERGENCIA	TRAUMA SHOK	MONITOR MULTIPARAMETROS	GENERAL ELECTRIC	CARESCAPE B650	SEW13099639HA
199	EMERGENCIA	EMERGENCIA	TRAUMA SHOK	MONITOR MULTIPARAMETROS	GENERAL ELECTRIC	CARESCAPE B650	SEW13099600HA
200	EMERGENCIA	EMERGENCIA		MONITOR MULTIPARAMETROS	MINDRAY	EPM12	AC6-05007160
201	EMERGENCIA	EMERGENCIA		MONITOR MULTIPARAMETROS	MINDRAY	EPM12	AC6-05007241
202	EMERGENCIA	EMERGENCIA		MONITOR MULTIPARAMETROS	MINDRAY	BENEVISION N15	F5-15029258
203	EMERGENCIA	EMERGENCIA		MONITOR MULTIPARAMETROS	MINDRAY	BENEVISION N15	F5-15029404
204	EMERGENCIA	EMERGENCIA		MONITOR MULTIPARAMETROS	MINDRAY	BENEVISION N15	F5-15029322
205	EMERGENCIA	EMERGENCIA		MONITOR MULTIPARAMETROS	MINDRAY	BENEVISION N15	F5-15029260
206	EMERGENCIA	EMERGENCIA		MONITOR MULTIPARAMETROS	ADVANCED	PM-2000XL PLUS	260577-M20408930015
207	EMERGENCIA	EMERGENCIA		MONITOR MULTIPARAMETROS	ADVANCED	PM-2000XL PLUS	260577-M20408930036
208	EMERGENCIA	EMERGENCIA		MONITOR MULTIPARAMETROS	ADVANCED	PM-2000XL PLUS	260577-M20408930055
209	EMERGENCIA	EMERGENCIA		MONITOR MULTIPARAMETROS	ADVANCED	PM-2000XL PLUS	260577-M20408930068
210	EMERGENCIA	EMERGENCIA		MONITOR MULTIPARAMETROS	ADVANCED	PM-2000XL PLUS	260577-M20408940045
211	EMERGENCIA	EMERGENCIA		MONITOR MULTIPARAMETROS	ADVANCED	PM-2000XL PLUS	260577-M20408940065
212	EMERGENCIA	EMERGENCIA		MONITOR MULTIPARAMETROS	ADVANCED	PM-2000XL PLUS	260577-M20408940069
213	EMERGENCIA	EMERGENCIA		MONITOR MULTIPARAMETROS	ADVANCED	PM-2000XL PLUS	261886-M20320560063
214	EMERGENCIA	EMERGENCIA		MONITOR MULTIPARAMETROS 8P	DRAGER	VISTA 120S	S2SNE1078
215	EMERGENCIA	EMERGENCIA		MONITOR MULTIPARAMETROS 8P	DRAGER	VISTA 120S	S2SNE1062

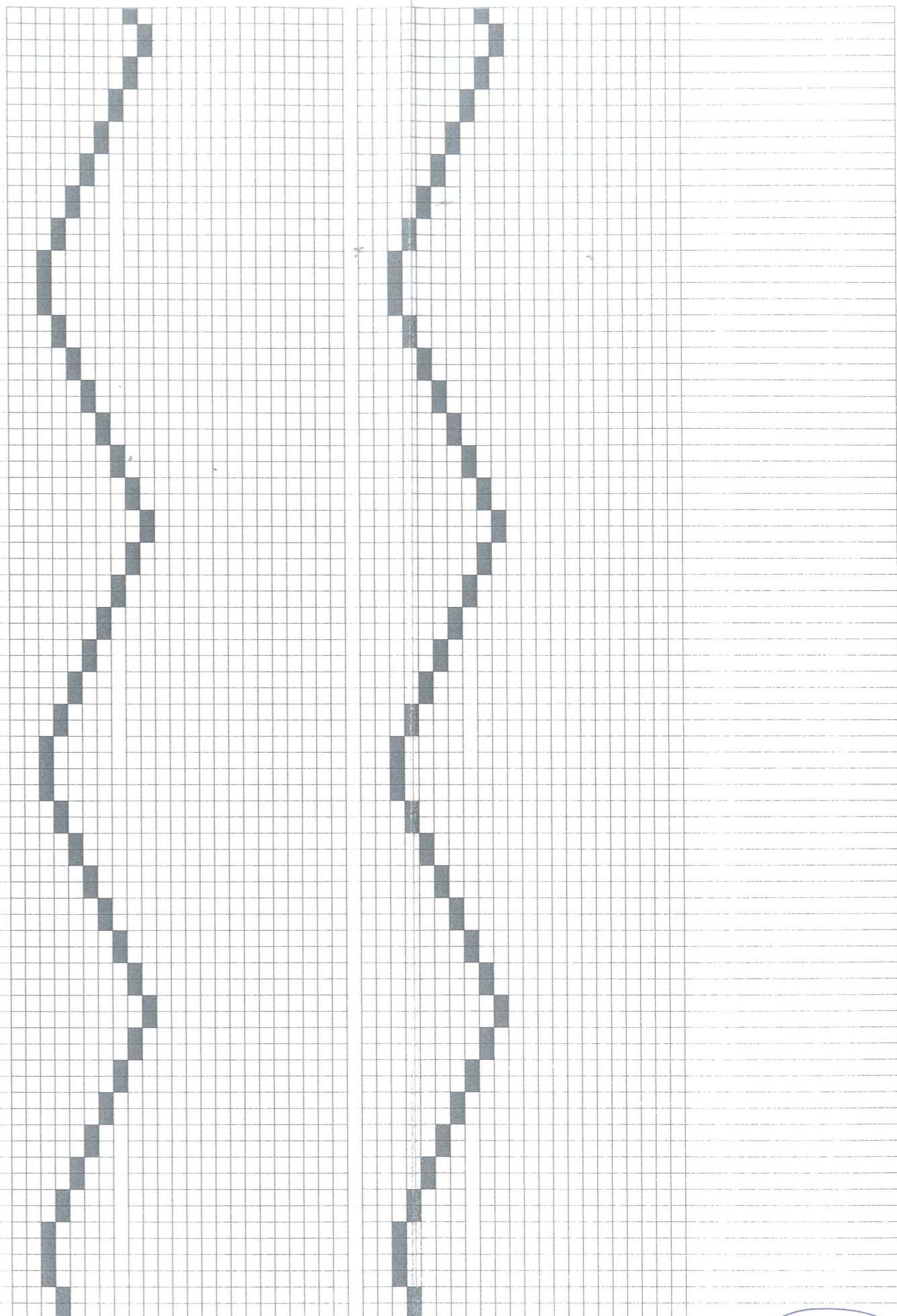

GOBIERNO REGIONAL DE TACNA  
DIRECCION REGIONAL DE SALUD TACNA  
HOSPITAL HIPOLITO UNANUE DE TACNA

CPC GUSTAVO EDGAR GARCIA RIVERA  
Jefe de la Oficina de Administracion

GOBIERNO REGIONAL DE TACNA  
DIRECCION REGIONAL DE SALUD TACNA  
HOSPITAL HIPOLITO UNANUE DE TACNA

ING. PEDRO M. MANCHEGO SALAZAR  
JEFE DE UNIDAD DE SERVICIOS  
GENERALES Y MANTENIMIENTO

GOBIERNO REGIONAL TACNA  
HOSPITAL HIPOLITO UNANUE DE TACNA  
UNIDAD DE SERVICIOS GENERALES Y MANTENIMIENTO

BACH. HENRY TICONA CHECALLA  
COORDINADOR DEL AREA DE EQUIPOS BIOMEDICO

074  
28



# DEPARTAMENTO DE GINECO - OBSTETRICIA

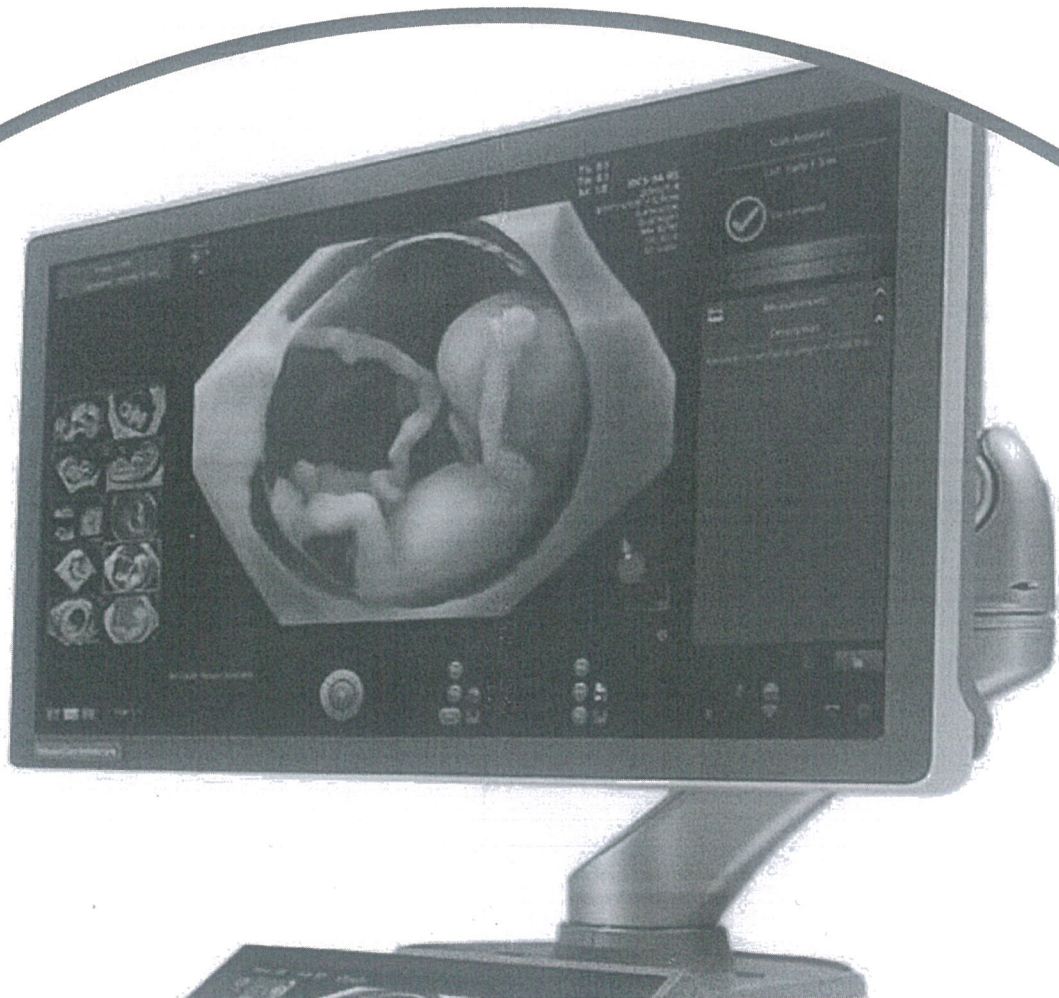



HHUT  
HOSPITAL HIPOLITO UNANUE DE TACNA

PROGRAMA DE MANTENIMIENTO PREVENTIVO 2026-2027 - HOSPITAL HIPOLITO UNANUE DE TACNA

ABRIL	MAYO	JUNIO	JULIO	AGOSTO	SEPTIEMBRE	OCTUBRE	NOVIEMBRE	DICIEMBRE	ENERO	FEBRERO	MARZO
1ra SEMANA	1ra SEMANA	1ra SEMANA	1ra SEMANA	1ra SEMANA	1ra SEMANA	1ra SEMANA	1ra SEMANA	1ra SEMANA	1ra SEMANA	1ra SEMANA	1ra SEMANA
2da SEMANA	2da SEMANA	2da SEMANA	2da SEMANA	2da SEMANA	2da SEMANA	2da SEMANA	2da SEMANA	2da SEMANA	2da SEMANA	2da SEMANA	2da SEMANA
3ra SEMANA	3ra SEMANA	3ra SEMANA	3ra SEMANA	3ra SEMANA	3ra SEMANA	3ra SEMANA	3ra SEMANA	3ra SEMANA	3ra SEMANA	3ra SEMANA	3ra SEMANA
4ta SEMANA	4ta SEMANA	4ta SEMANA	4ta SEMANA	4ta SEMANA	4ta SEMANA	4ta SEMANA	4ta SEMANA	4ta SEMANA	4ta SEMANA	4ta SEMANA	4ta SEMANA

Nº	DEPARTAMENTO	SERVICIO	UBICACIÓN	DENOMINACION DE EQUIPO	MARCA	MODELO	SERIE	ABRIL	MAYO	JUNIO	JULIO	AGOSTO	SEPTIEMBRE	OCTUBRE	NOVIEMBRE	DICIEMBRE	ENERO	FEBRERO	MARZO	OBSERVACION
412	GINECO-OBSTETRICIA	OBSTETRICIA	OBSTETRICIA	ASPIRADOR DE SECRECIONES	HERSILL	V7 AC	24703-15-001													
413	GINECO-OBSTETRICIA	OBSTETRICIA	SALA DE PARTOS	ASPIRADOR DE SECRECIONES	MEDIPUMP	1133GL	1105001998													
414	GINECO-OBSTETRICIA	OBSTETRICIA	SALA DE PARTOS	ASPIRADOR DE SECRECIONES	CAMI	NEW HOSPIVAC 400	4351													
415	GINECO-OBSTETRICIA	OBSTETRICIA	SALA DE PARTOS	ASPIRADOR DE SECRECIONES	CAMI	NEW HOSPIVAC 400	4350													
416	GINECO-OBSTETRICIA	OBSTETRICIA	SALA DE PARTOS	ASPIRADOR DE SECRECIONES	HERSILL	V7 AC	24703-27-003													
417	GINECO-OBSTETRICIA	OBSTETRICIA	CENTRO OBSTETRICO	BOMBA DE INFUSION	DAIWAH	DI-2000	DI20EXP1106058													
418	GINECO-OBSTETRICIA	OBSTETRICIA	CENTRO OBSTETRICO	BOMBA DE INFUSION	DAIWAH	DI-2000	DI20EXP1106056													
419	GINECO-OBSTETRICIA	GINECOLOGIA	GINECOLOGIA	BOMBA DE INFUSION	DAIWAH	DI-2000	DI20EXP1306265													
420	GINECO-OBSTETRICIA	GINECOLOGIA	GINECOLOGIA	BOMBA DE INFUSION	DAIWAH	DI-2000	DI20EXP1211412													
421	GINECO-OBSTETRICIA	GINECOLOGIA	GINECOLOGIA	BOMBA DE INFUSION	DAIWAH	DI-2000	DIEXP1305024													
422	GINECO-OBSTETRICIA	GINECOLOGIA	GINECOLOGIA	BOMBA DE INFUSION	DAIWAH	DI-2200	DI22EHGE008													
423	GINECO-OBSTETRICIA	GINECOLOGIA	GINECOLOGIA	BOMBA DE INFUSION	DAIWAH	DI-2200	DI22EHGED11													
424	GINECO-OBSTETRICIA	OBSTETRICIA	OBSTETRICIA	BOMBA DE INFUSION	DAIWAH	DI-2000	DI20EXP130525													
425	GINECO-OBSTETRICIA	OBSTETRICIA	OBSTETRICIA	BOMBA DE INFUSION	DAIWAH	DI-2000	DI20EXP1305023													
426	GINECO-OBSTETRICIA	OBSTETRICIA	OBSTETRICIA	BOMBA DE INFUSION	DAIWAH	DI-2000	DI20EXP1211404													
427	GINECO-OBSTETRICIA	OBSTETRICIA	OBSTETRICIA	BOMBA DE INFUSION	DAIWAH	DI-2000	DI20EXP1211403													
428	GINECO-OBSTETRICIA	OBSTETRICIA	OBSTETRICIA	BOMBA DE INFUSION	BODY GUARD	323TWINS	CMET25078													
429	GINECO-OBSTETRICIA	OBSTETRICIA	OBSTETRICIA	BOMBA DE INFUSION	BODY GUARD	323TWINS	CMET25071													
430	GINECO-OBSTETRICIA	OBSTETRICIA	OBSTETRICIA	BOMBA DE INFUSION	BODY GUARD	323TWINS	CMET25070													
431	GINECO-OBSTETRICIA	OBSTETRICIA	OBSTETRICIA	BOMBA DE INFUSION	BODY GUARD	121TWINS	36251													
432	GINECO-OBSTETRICIA	OBSTETRICIA	SALA DE PARTOS	BOMBA DE INFUSION	DAIWAH	DI-2000	DIEXP1305064													
433	GINECO-OBSTETRICIA	OBSTETRICIA	SALA DE PARTOS	BOMBA DE INFUSION	DAIWAH	DI-2000	DIEXP1106088													
434	GINECO-OBSTETRICIA	OBSTETRICIA	SALA DE PARTOS	BOMBA DE INFUSION	DAIWAH	DI-2000	DI20EXP1306286													
435	GINECO-OBSTETRICIA	GINECOLOGIA	GINECOLOGIA	DEFIBRILADOR	CU MEDICAL	CU-HD1 LIFEGAIN	M2L11B033													
436	GINECO-OBSTETRICIA	OBSTETRICIA	MATERNIDAD	DEFIBRILADOR	CU MEDICAL	CU-HD1 LIFEGAIN	M2K08B068													
437	GINECO-OBSTETRICIA	OBSTETRICIA	OBSTETRICIA	DEFIBRILADOR	CU MEDICAL	CU-HD1 LIFEGAIN	M2K08D068													
438	GINECO-OBSTETRICIA	OBSTETRICIA	SALA DE PARTOS	DEFIBRILADOR	CU MEDICAL	CU-HD1 LIFEGAIN	M2K88012													
439	GINECO-OBSTETRICIA	OBSTETRICIA	SALA DE PARTOS	DEFIBRILADOR	CU MEDICAL	CU-HD1 LIFEGAIN	M2K08B012													
440	GINECO-OBSTETRICIA	OBSTETRICIA	CENTRO OBSTETRICO	DOPPLER	HUNTLEIGH	MD200	752AX0202615-12													
441	GINECO-OBSTETRICIA	GINECOLOGIA	EMERGENCIA	DOPPLER	EDAN	SD6	319022-M13105280003													
442	GINECO-OBSTETRICIA	GINECOLOGIA	GINECOLOGIA	DOPPLER	HAYASHI	ES-102EX	S/N04100069													
443	GINECO-OBSTETRICIA	OBSTETRICIA	OBSTETRICIA	DOPPLER	EDAN	SD6	319022-M13105280009													
444	GINECO-OBSTETRICIA	OBSTETRICIA	OBSTETRICIA	DOPPLER	EDAN	SD6	319003-M12703700004													
445	GINECO-OBSTETRICIA	OBSTETRICIA	SALA DE PARTOS	DOPPLER	HUNTLEIGH	MD200	752AX0202092-11													
446	GINECO-OBSTETRICIA	GINECOLOGIA	ECOGRAFIA EMERGENCIA GINECO	ECOGRAFO	ALOKA	PROSOUND A6	202G5978													
447	GINECO-OBSTETRICIA	GINECOLOGIA	ECOGRAFIA TERCER PISO	ECOGRAFO	ALOKA	PROSOUND A6	202F9951													
448	GINECO-OBSTETRICIA	OBSTETRICIA	SALA DE PARTOS	ECOGRAFO	SHIMADZU	SDU-350A	06P521303													
449	GINECO-OBSTETRICIA	OBSTETRICIA	UCI	ECOGRAFO	SHENZHEN WELL	WED-160	CJ1770434P													
450	GINECO-OBSTETRICIA	OBSTETRICIA	SALA DE PARTOS	ELECTROCARDIOGRAFO	CAREWELL	ECG-1101	REMACHADO													
451	GINECO-OBSTETRICIA	OBSTETRICIA	OBSTETRICIA	ESTERILIZADOR A CALOR SECO	MEMMERT	SNB 400	C413.0995													
452	GINECO-OBSTETRICIA	OBSTETRICIA	OBSTETRICIA	ESTERILIZADOR A CALOR SECO	MEMMERT	SNB 400	C406.0823													
453	GINECO-OBSTETRICIA	OBSTETRICIA	SALA DE PARTOS	ESTERILIZADOR A CALOR SECO	MEMMERT	SFE 400	G412.1556													
454	GINECO-OBSTETRICIA	OBSTETRICIA	SALA DE PARTOS	ESTERILIZADOR A CALOR SECO	MEMMERT	SFE 400	G412.0944 SERIE BORRADA													
455	GINECO-OBSTETRICIA	OBSTETRICIA	SALA DE PARTOS	LAMPARA CIALITICA DE TECHO	SIEMENS	0851329E300B	0842523													
456	GINECO-OBSTETRICIA	OBSTETRICIA	SALA DE PARTOS	LAMPARA CIALITICA DE TECHO	SIEMENS	0851329E300B	0841523													
457	GINECO-OBSTETRICIA	OBSTETRICIA	CENTRO OBSTETRICO	LAMPARA CIALITICA RODABLE	MERIVAARA	MERILED L3 FM	L30225-00195/2													
458	GINECO-OBSTETRICIA	OBSTETRICIA	CENTRO OBSTETRICO	MESA DE PARTOS ELECTRICA	METAX	-----	121212-MPE-004													
459	GINECO-OBSTETRICIA	OBSTETRICIA	CENTRO OBSTETRICO	MESA DE PARTOS ELECTRICA	METAX	-----	121212-MPE-002													
460	GINECO-OBSTETRICIA	OBSTETRICIA	CENTRO OBSTETRICO	MESA DE PARTOS ELECTRICA	METAX	-----	121212-MPE-001													
461	GINECO-OBSTETRICIA	GINECOLOGIA	GINECOLOGIA	MONITOR DE FUNCIONES VITALES	CRITICARE	506DN	113723858													
462	GINECO-OBSTETRICIA	OBSTETRICIA	OBSTETRICIA	MONITOR DE FUNCIONES VITALES	CRITICARE	506DN	113723866													
463	GINECO-OBSTETRICIA	OBSTETRICIA	SALA DE PARTOS	MONITOR DE FUNCIONES VITALES	CRITICARE	506DN	113723891													
464	GINECO-OBSTETRICIA	OBSTETRICIA	SALA DE PARTOS	MONITOR DE FUNCIONES VITALES	CRITICARE	506DN	113723888													
465	GINECO-OBSTETRICIA	GINECOLOGIA	GINECOLOGIA	MONITOR DE SIGNOS VITALES	CRITICARE	506DN	412722700													
466	GINECO-OBSTETRICIA	GINECOLOGIA	GINECOLOGIA	MONITOR DE SIGNOS VITALES	CRITICARE	506DN	412722682													
467	GINECO-OBSTETRICIA	GINECOLOGIA	GINECOLOGIA	MONITOR DE SIGNOS VITALES	CRITICARE	506DN	412722712													
468	GINECO-OBSTETRICIA	OBSTETRICIA	CENTRO OBSTETRICO	MONITOR FETAL	EDAN	F9	COD PAT: 532281880014													
469	GINECO-OBSTETRICIA	OBSTETRICIA	CENTRO OBSTETRICO	MONITOR FETAL	EDAN	F3	330085-M12703590015													
470	GINECO-OBSTETRICIA	OBSTETRICIA	CENTRO OBSTETRICO	MONITOR FETAL	EDAN	F3	330085-M13505930014													
471	GINECO-OBSTETRICIA	OBSTETRICIA	CENTRO OBSTETRICO	MONITOR FETAL	EDAN	F3	330085-M1260624008													
472	GINECO-OBSTETRICIA	OBSTETRICIA	OBSTETRICIA	MONITOR FETAL	EDAN	F3	330085-M12606240003													
473	GINECO-OBSTETRICIA	OBSTETRICIA	OBSTETRICIA	MONITOR FETAL	EDAN	F3	330085-M1270280003													
474	GINECO-OBSTETRICIA	OBSTETRICIA	OBSTETRICIA	MONITOR FETAL	EDAN	F9	314052-M13101210005													
475	GINECO-OBSTETRICIA	OBSTETRICIA	OBSTETRICIA	MONITOR FETAL	EDAN	F9	314052-M13101210003													
476	GINECO-OBSTETRICIA	OBSTETRICIA	OBSTETRICIA	MONITOR FETAL	EDAN	F9	314052-M13101210002													
477	GINECO-OBSTETRICIA	OBSTETRICIA	OBSTETRICIA	MONITOR FETAL	EDAN	F3	330085-M1270880004													
478	GINECO-OBSTETRICIA	OBSTETRICIA	OBSTETRICIA	MONITOR FETAL	EDAN	F3	330085-M12B04700015													
479	GINECO-OBSTETRICIA	OBSTETRICIA	OBSTETRICIA	MONITOR FETAL	EDAN	F3	460313-M17812200002													
480	GINECO-OBSTETRICIA	OBSTETRICIA	OBSTETRICIA	MONITOR FETAL	EDAN	F														



# DEPARTAMENTO DE MEDICINA



Hb 069





# DEPARTAMENTO DE ODONTOESTOMATOLOGIA

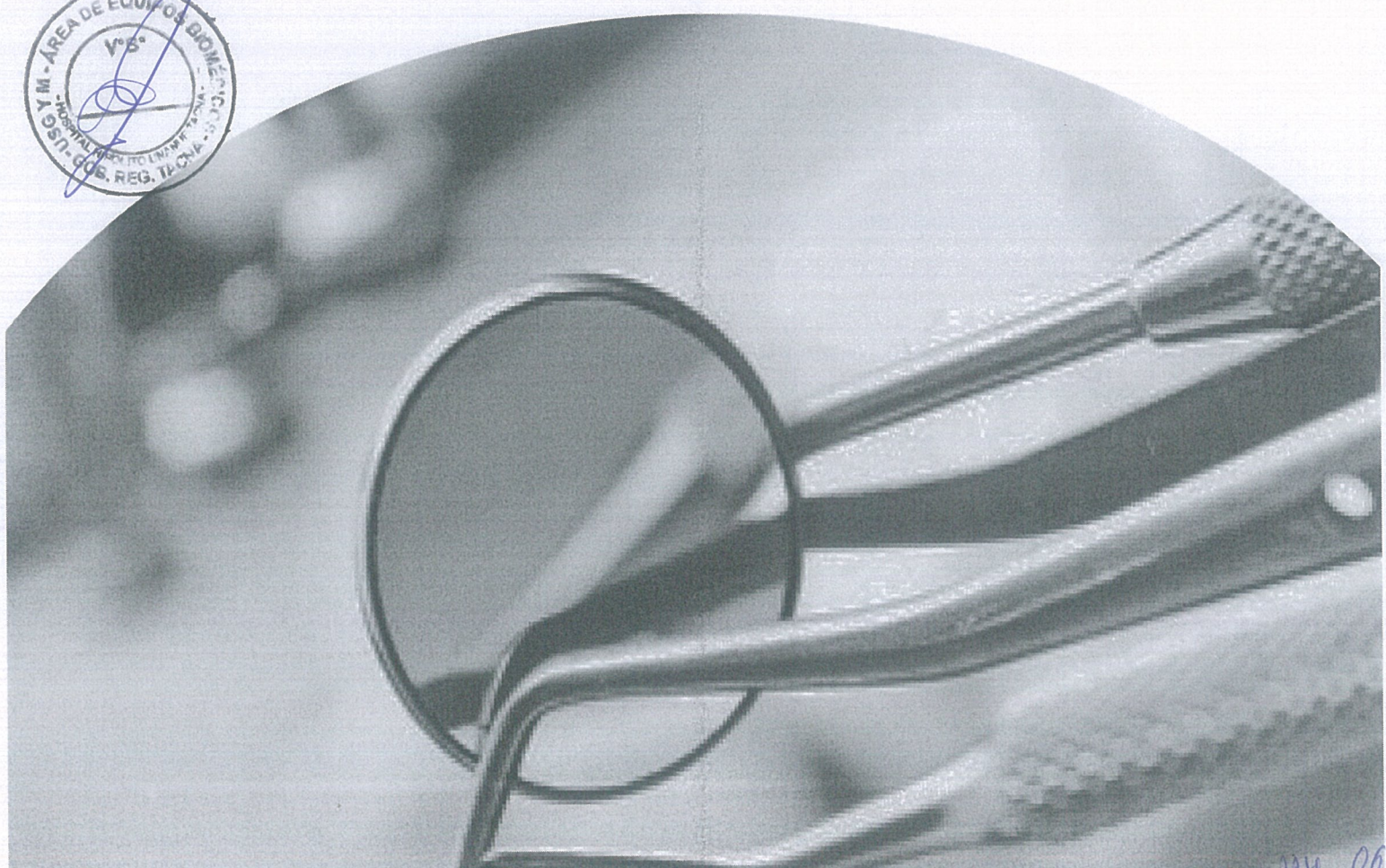



# DEPARTAMENTO DE PATOLOGIA CLINICA Y ANATOMIA PATOLOGICA



H2 005



HHUT  
HOSPITAL HIPÓLITO UNANUE DE TACNA

PROGRAMA DE MANTENIMIENTO PREVENTIVO 2026-2027 - HOSPITAL HIPOLITO UNANUE DE TACNA

ABRIL	MAYO	JUNIO	JULIO	AGOSTO	SEPTIEMBRE	OCTUBRE	NOVIEMBRE	ENERO	FEBRERO	MARZO
1ra SEMANA	1ra SEMANA	1ra SEMANA	1ra SEMANA	1ra SEMANA	1ra SEMANA	1ra SEMANA	1ra SEMANA	1ra SEMANA	1ra SEMANA	1ra SEMANA
2da SEMANA	2da SEMANA	2da SEMANA	2da SEMANA	2da SEMANA	2da SEMANA	2da SEMANA	2da SEMANA	2da SEMANA	2da SEMANA	2da SEMANA
3ra SEMANA	3ra SEMANA	3ra SEMANA	3ra SEMANA	3ra SEMANA	3ra SEMANA	3ra SEMANA	3ra SEMANA	3ra SEMANA	3ra SEMANA	3ra SEMANA
4ta SEMANA	4ta SEMANA	4ta SEMANA	4ta SEMANA	4ta SEMANA	4ta SEMANA	4ta SEMANA	4ta SEMANA	4ta SEMANA	4ta SEMANA	4ta SEMANA

Nº	DEPARTAMENTO	SERVICIO	UBICACIÓN	DENOMINACION DE EQUIPO	MARCA	MODELO	SERIE	ABRIL	MAYO	JUNIO	JULIO	AGOSTO	SEPTIEMBRE	OCTUBRE	NOVIEMBRE	ENERO	FEBRERO	MARZO	OBSERVACION
622	PATOLOGIA CLINICA Y ANATOMIA PATOLOGICA	LABORATORIO	LABORATORIO	AGITADOR ORBITAL	LABLINE	3521	0497-0213												
623	PATOLOGIA CLINICA Y ANATOMIA PATOLOGICA	LABORATORIO	LABORATORIO DE EMERGENCIA	ANALIZADOR AUTOMATICO BIOQUIMICO	MINDRAY	BS-240 PS													SESION EN USO
624	PATOLOGIA CLINICA Y ANATOMIA PATOLOGICA	LABORATORIO	LABORATORIO	ANALIZADOR DE HEMATOLOGIA AUTOMATIZADO	MINDRAY	BC-3510													SESION EN USO
625	PATOLOGIA CLINICA Y ANATOMIA PATOLOGICA	LABORATORIO	LABORATORIO	BIOQUIMICA	TOSOH	HLC-723GX	10946408												SESION EN USO
626	PATOLOGIA CLINICA Y ANATOMIA PATOLOGICA	LABORATORIO	LABORATORIO DE EMERGENCIA	ANALIZADOR HEMATOLOGICO	MINDRAY	BC-6800 PLUS													SESION EN USO
627	PATOLOGIA CLINICA Y ANATOMIA PATOLOGICA	LABORATORIO	LABORATORIO	ANALIZADOR HEMATOLOGICO	MINDRAY	BC-700													SESION EN USO
628	PATOLOGIA CLINICA Y ANATOMIA PATOLOGICA	LABORATORIO	LABORATORIO	BIOQUIMICA	MINDRAY	BS-800													SESION EN USO
629	PATOLOGIA CLINICA Y ANATOMIA PATOLOGICA	ANATOMIA PATOLOGIA	LABORATORIO	PROCEDIMIENTOS TECNICOS	LandWind	LWC200I	dy11-100700024												INVENTARIO 2023
630	PATOLOGIA CLINICA Y ANATOMIA PATOLOGICA	LABORATORIO	LABORATORIO	ESTERILIZACION	AUTOCLAVE	SCANLAN MORRIS	A422												INVENTARIO 2023
631	PATOLOGIA CLINICA Y ANATOMIA PATOLOGICA	LABORATORIO	LABORATORIO	ESTERILIZACION	AUTOCLAVE	Precision Scientific	1254												INVENTARIO 2023
632	PATOLOGIA CLINICA Y ANATOMIA PATOLOGICA	LABORATORIO	LABORATORIO	ESTERILIZACION	AUTOCLAVE A VAPOR	AJC	400-IR												INVENTARIO 2023
633	PATOLOGIA CLINICA Y ANATOMIA PATOLOGICA	BANCO DE SANGRE	BANCO DE SANGRE	BALANZA ANALITICA	OHAUS	CT1200	CN07008												INVENTARIO 2023
634	PATOLOGIA CLINICA Y ANATOMIA PATOLOGICA	LABORATORIO	LABORATORIO	BALANZA ANALITICA	OHAUS	EXPLORER	B310108381												INVENTARIO 2023
635	PATOLOGIA CLINICA Y ANATOMIA PATOLOGICA	BANCO DE SANGRE	BANCO DE SANGRE	BAÑO MARIA	MEMMERT	WB 7	1201.0573												INVENTARIO 2023
636	PATOLOGIA CLINICA Y ANATOMIA PATOLOGICA	LABORATORIO	LABORATORIO	BAÑO MARIA	SHIMADZU	TB-85	S/S												INVENTARIO 2023
637	PATOLOGIA CLINICA Y ANATOMIA PATOLOGICA	LABORATORIO	LABORATORIO	BAÑO MARIA	MEMMERT	WB 10	1300.031												INVENTARIO 2023
638	PATOLOGIA CLINICA Y ANATOMIA PATOLOGICA	LABORATORIO	LABORATORIO	MICROBIOLOGIA PARASITOLOGIA	CABINA DE FLUJO LAMINAR	LABCONCO	36208244779												INVENTARIO 2023
639	PATOLOGIA CLINICA Y ANATOMIA PATOLOGICA	LABORATORIO	LABORATORIO	BACILOSCOPIA	CABINA DE FLUJO LAMINAR TIPO II	TELSTAR	BIO-II-ADVANCE4												INVENTARIO 2023
640	PATOLOGIA CLINICA Y ANATOMIA PATOLOGICA	BANCO DE SANGRE	BANCO DE SANGRE	CENTRIFUGA	BOECO	H240	233202												INVENTARIO 2023
641	PATOLOGIA CLINICA Y ANATOMIA PATOLOGICA	LABORATORIO	LABORATORIO	BACILOSCOPIA	CENTRIFUGA	HERMLE	Z 206 A	60160516											INVENTARIO 2023
642	PATOLOGIA CLINICA Y ANATOMIA PATOLOGICA	LABORATORIO	LABORATORIO	HEMATOLOGIA	CENTRIFUGA	HERMLE	Z 206 A	60160515											INVENTARIO 2023
643	PATOLOGIA CLINICA Y ANATOMIA PATOLOGICA	LABORATORIO	LABORATORIO	CENTRIFUGA	ORTHO	BIOVUE	1-BV-4334												INVENTARIO 2023
644	PATOLOGIA CLINICA Y ANATOMIA PATOLOGICA	LABORATORIO	LABORATORIO DE EMERGENCIA	CENTRIFUGA	BOECO	C-28A	0001234-03 ?												INVENTARIO 2023
645	PATOLOGIA CLINICA Y ANATOMIA PATOLOGICA	LABORATORIO	LABORATORIO	PATOLOGIA CLINICA	CENTRIFUGA	IEC	CENTRA CL3	37510128											INVENTARIO 2023
646	PATOLOGIA CLINICA Y ANATOMIA PATOLOGICA	LABORATORIO	LABORATORIO	PATOLOGIA CLINICA	CENTRIFUGA	MPW	MPW-215	10215032114											INVENTARIO 2023
647	PATOLOGIA CLINICA Y ANATOMIA PATOLOGICA	ANATOMIA PATOLOGIA	LABORATORIO	PROCEDIMIENTOS TECNICOS	CENTRIFUGA COMPACTA	HERAEUS	LABOFUGE 200	211482											INVENTARIO 2023
648	PATOLOGIA CLINICA Y ANATOMIA PATOLOGICA	ANATOMIA PATOLOGIA	LABORATORIO	MICROBIOLOGIA PARASITOLOGIA	CENTRIFUGA DE MESA	BOECO	C-28A	0001243-03											INVENTARIO 2023
649	PATOLOGIA CLINICA Y ANATOMIA PATOLOGICA	BANCO DE SANGRE	BANCO DE SANGRE	CENTRIFUGA DE MESA	BOECO	C-28A	0000799												INVENTARIO 2023
650	PATOLOGIA CLINICA Y ANATOMIA PATOLOGICA	LABORATORIO	LABORATORIO	BIOQUIMICA E INMUNOLOGIA	CENTRIFUGA DE MESA	BOECO	C-28A	0001234-03											INVENTARIO 2023
651	PATOLOGIA CLINICA Y ANATOMIA PATOLOGICA	LABORATORIO	LABORATORIO	CENTRIFUGA DE MESA	BOECO	C-28A	0001239-03												INVENTARIO 2023
652	PATOLOGIA CLINICA Y ANATOMIA PATOLOGICA	BANCO DE SANGRE	BANCO DE SANGRE	CENTRIFUGA REFRIGERADA	THERMO SCIENTIFIC	KR 4i	41434493												INVENTARIO 2023
653	PATOLOGIA CLINICA Y ANATOMIA PATOLOGICA	BANCO DE SANGRE	BANCO DE SANGRE	CENTRIFUGA REFRIGERADA	IEC	PR7000M													INVENTARIO 2023
654	PATOLOGIA CLINICA Y ANATOMIA PATOLOGICA	LABORATORIO	LABORATORIO	COAGULOMETRO	Ayto	RT-22044	481401019FE												INVENTARIO 2023
655	PATOLOGIA CLINICA Y ANATOMIA PATOLOGICA	BANCO DE SANGRE	BANCO DE SANGRE	CONGELADOR DE PLASMA	B MEDICAL SYSTEM	F401	9310003												INVENTARIO 2023
656	PATOLOGIA CLINICA Y ANATOMIA PATOLOGICA	BANCO DE SANGRE	BANCO DE SANGRE	CONGELADORA PLASMA	FORMA SCIENTIFIC	8536	1434741												INVENTARIO 2023
657	PATOLOGIA CLINICA Y ANATOMIA PATOLOGICA	BANCO DE SANGRE	BANCO DE SANGRE	CONGELADORA PLASMA DE -80C	THERMO SCIENTIFIC	FORMA 88300D63 SERIE	0124786001130202												INVENTARIO 2023
658	PATOLOGIA CLINICA Y ANATOMIA PATOLOGICA	LABORATORIO	LABORATORIO	PATOLOGIA CLINICA	CONSERVADORA	CIMMSA	RL200L	L013											INVENTARIO 2023
659	PATOLOGIA CLINICA Y ANATOMIA PATOLOGICA	ANATOMIA PATOLOGIA	LABORATORIO	PATOLOGIA	CONSERVADORA DE CADAVERES	S/M	S/M	S/S											INVENTARIO 2023
660	PATOLOGIA CLINICA Y ANATOMIA PATOLOGICA	ANATOMIA PATOLOGIA	LABORATORIO	PATOLOGIA	CONSERVADORA DE CADAVERES	S/M	S/M	S/S											INVENTARIO 2023
661	PATOLOGIA CLINICA Y ANATOMIA PATOLOGICA	BANCO DE SANGRE	BANCO DE SANGRE	CONSERVADORA DE SANGRE	FIOCCHETTI	EMOTECA 250	DME0252M1TV1854												INVENTARIO 2023
662	PATOLOGIA CLINICA Y ANATOMIA PATOLOGICA	BANCO DE SANGRE	BANCO DE SANGRE	CONSERVADORA DE SANGRE -20	FIOCCHETTI	FREEZER 400	FRE0402M1BV1855												INVENTARIO 2023
663	PATOLOGIA CLINICA Y ANATOMIA PATOLOGICA	BANCO DE SANGRE	BANCO DE SANGRE	CONSERVADORA PARA SANGRE	B MEDICAL SYSTEM	B381	9300087												INVENTARIO 2023
664	PATOLOGIA CLINICA Y ANATOMIA PATOLOGICA	LABORATORIO	LABORATORIO	PATOLOGIA CLINICA	EQUIPO AUTOMATICO DE PRUEBA DE ELISA	DYNEX	DS2	1DXC2575											INVENTARIO 2023
665	PATOLOGIA CLINICA Y ANATOMIA PATOLOGICA	LABORATORIO	LABORATORIO	LABORATORIO	EQUIPO DE OSMOSIS	HIDROMAQ	MAQ95	2016063001											INVENTARIO 2023
666	PATOLOGIA CLINICA Y ANATOMIA PATOLOGICA	LABORATORIO	LABORATORIO DE EMERGENCIA	LABORATORIO	EQUIPO MICRO CENTRIFUGA	HETTICH	D-78532	201424											INVENTARIO 2023
667	PATOLOGIA CLINICA Y ANATOMIA PATOLOGICA	LABORATORIO	LABORATORIO	BIOQUIMICA E INMUNOLOGIA	ESTERILIZADOR A CALOR SECO	MEMMERT	BE200	E297.0073											INVENTARIO 2023
668	PATOLOGIA CLINICA Y ANATOMIA PATOLOGICA	LABORATORIO	LABORATORIO	LABORATORIO	ESTERILIZADOR A CALOR SECO	MEMMERT	IN 30	D114.0317											INVENTARIO 2023
669	PATOLOGIA CLINICA Y ANATOMIA PATOLOGICA	LABORATORIO	LABORATORIO DE EMERGENCIA	LABORATORIO	ESTERILIZADOR A CALOR SECO	MEMMERT	U10	880.342											INVENTARIO 2023
670	PATOLOGIA CLINICA Y ANATOMIA PATOLOGICA	LABORATORIO	LABORATORIO	PATOLOGIA CLINICA	ESTERILIZADOR A CALOR SECO	MEMMERT	BE300	E394.0041											INVENTARIO 2023
671	PATOLOGIA CLINICA Y ANATOMIA PATOLOGICA	LABORATORIO	LABORATORIO	PATOLOGIA CLINICA	ESTERILIZADOR A CALOR SECO	MEMMERT	TW40	465073											INVENTARIO 2023
672	PATOLOGIA CLINICA Y ANATOMIA PATOLOGICA	LABORATORIO	LABORATORIO	PATOLOGIA CLINICA	ESTERILIZADORA	MEMMERT	BM800	D893.0085											INVENTARIO 2023
673	PATOLOGIA CLINICA Y ANATOMIA PATOLOGICA	ANATOMIA PATOLOGIA	LABORATORIO	PROCEDIMIENTOS TECNICOS	ESTUFA ELÉCTRICA	MEMMERT	TV 40	910051											INVENTARIO 2023
674	PATOLOGIA CLINICA Y ANATOMIA PATOLOGICA	BANCO DE SANGRE	BANCO DE SANGRE	EXTRACTOR DE COMPONENTES SANGUINEOS	TERUMO	T-ACE II	2012-05166												INVENTARIO 2023
675	PATOLOGIA CLINICA Y ANATOMIA PATOLOGICA	ANATOMIA PATOLOGIA	LABORATORIO	PATOLOGIA	FLOTADOR DE TEJIDOS	LEICA	H11210	14041521466											INVENTARIO 2023
676	PATOLOGIA CLINICA Y ANATOMIA PATOLOGICA	LABORATORIO	LABORATORIO	ALMACEN	INCUBADOR	MEMMERT	IN30	D114.0313											INVENTARIO 2023
677	PATOLOGIA CLINICA Y ANATOMIA PATOLOGICA	LABORATORIO	LABORATORIO	ALMACEN	INCUBADOR	MEMMERT	IN30	D114.0088											INVENTARIO 2023
678	PATOLOGIA CLINICA Y ANATOMIA PATOLOGICA	LABORATORIO	LABORATORIO	ALMACEN	INCUBADOR	MEMMERT	IN30	D114.0312											INVENTARIO 2023
679	PATOLOGIA CLINICA Y ANATOMIA PATOLOGICA	LABORATORIO	LABORATORIO	LABORATORIO	INCUBADOR	MEMMERT	IN30	297.0073											INVENTARIO 2023
680	PATOLOGIA CLINICA Y ANATOMIA PATOLOGICA	LABORATORIO	LABORATORIO	PATOLOGIA CLINICA	INCUBADOR	MEMMERT	IN30	D114.0315											INVENTARIO 2023
681	PATOLOGIA CLINICA Y ANATOMIA PATOLOGICA	LABORATORIO	LABORATORIO	PATOLOGIA CLINICA	INCUBADOR	MEMMERT	IN30	D113.0469											INVENTARIO 2023
682	PATOLOGIA CLINICA Y ANATOMIA PATOLOGICA	LABORATORIO	LABORATORIO	PATOLOGIA CLINICA	INCUBADORA DE CULTIVO DE CO2	NEW BRUNSWICK	GALAXY 48R	42342											INVENTARIO 2023
683	PATOLOGIA CLINICA Y ANATOMIA PATOLOGICA	LABORATORIO	LABORATORIO	LABORATORIO	LAVADOR DE PLACAS	S/M	Star fax-2600	2600-8984											INVENTARIO 2023
684	PATOLOGIA CLINICA Y ANATOMIA PATOLOGICA	LABORATORIO	LABORATORIO	BIOQUIMICA E INMUNOLOGIA	MEZCLADOR	FISHER VORTEX	G-560E	56008											INVENTARIO 2023
685	PATOLOGIA CLINICA Y ANATOMIA PATOLOGICA	ANATOMIA PATOLOGIA	LABORATORIO	PATOLOGIA	MICROSCOPIO	CARL ZEISS		4713477											INVENTARIO 2023
686	PATOLOGIA CLINICA Y ANATOMIA PATOLOGICA	LABORATORIO	LABORATORIO	ALMACEN	MICROSCOPIO	CARL ZEISS	Jenaval	744005											INVENTARIO 2023
687	PATOLOGIA CLINICA Y ANATOMIA PATOLOGICA	LABORATORIO	LABORATORIO	ALMACEN	MICROSCOPIO	CARL ZEISS	Jena	S/S											



# DEPARTAMENTO DE PEDIATRIA





340	PEDIATRIA	NEONATOLOGIA	NEONATOLOGIA	HUMIDIFICADOR	FISHER & PAYKEL	MR410	9841ASU05180
341	PEDIATRIA	NEONATOLOGIA	NEONATOLOGIA	HUMIDIFICADOR	ACUTRONIC	AIRCON	2012000470
342	PEDIATRIA	NEONATOLOGIA	NEONATOLOGIA	HUMIDIFICADOR	HEALTHCARE	MR850APU	170926336267
343	PEDIATRIA	NEONATOLOGIA	NEONATOLOGIA	HUMIDIFICADOR	FISHER & PAYKEL	MR410AEU	111212002246
344	PEDIATRIA	NEONATOLOGIA	NEONATOLOGIA	HUMIDIFICADOR	FISHER & PAYKEL	MR850AEU	101102096777
345	PEDIATRIA	NEONATOLOGIA	NEONATOLOGIA	HUMIDIFICADOR	FISHER & PAYKEL	MR850AEU	090218044752
346	PEDIATRIA	NEONATOLOGIA	NEONATOLOGIA	HUMIDIFICADOR	FISHER & PAYKEL	MR850AEU	080328008645
347	PEDIATRIA	NEONATOLOGIA	NEONATOLOGIA	HUMIDIFICADOR	FISHER & PAYKEL	MR850AEU	070124001717
348	PEDIATRIA	NEONATOLOGIA	NEONATOLOGIA	HUMIDIFICADOR	FISHER & PAYKEL	MR410	9841ASU05166
349	PEDIATRIA	NEONATOLOGIA	NEONATOLOGIA	HUMIDIFICADOR	FISHER & PAYKEL	MR730ASU	73ASU13250
350	PEDIATRIA	NEONATOLOGIA	NEONATOLOGIA	HUMIDIFICADOR	FISHER & PAYKEL	MR810ALU	111018026318
351	PEDIATRIA	NEONATOLOGIA	NEONATOLOGIA	HUMIDIFICADOR	FISHER & PAYKEL	MR850AEU	101102096749
352	PEDIATRIA	NEONATOLOGIA	NEONATOLOGIA	INCUBADORA	AIR-SHIELD	C450H-1E	PN04528
353	PEDIATRIA	NEONATOLOGIA	NEONATOLOGIA	INCUBADORA	ISOLETE	C400H-1E	LR1046
354	PEDIATRIA	NEONATOLOGIA	NEONATOLOGIA	INCUBADORA	DRAGER	ISOLETE 8000 PLUS	KCO 1458
355	PEDIATRIA	NEONATOLOGIA	NEONATOLOGIA	INCUBADORA	DRAGER	C2PS-1	CR08106
356	PEDIATRIA	NEONATOLOGIA	NEONATOLOGIA	INCUBADORA	FANEM	1186	CL3903
357	PEDIATRIA	NEONATOLOGIA	NEONATOLOGIA	INCUBADORA	FANEM	1186	CL00620
358	PEDIATRIA	NEONATOLOGIA	NEONATOLOGIA	INCUBADORA	DRAGER	TN500	ASMM-0079
359	PEDIATRIA	NEONATOLOGIA	NEONATOLOGIA	INCUBADORA	DRAGER	BABYLEO TN500	ASMM-0038
360	PEDIATRIA	NEONATOLOGIA	NEONATOLOGIA	INCUBADORA	MEDIX	NATAL CARE	2255
361	PEDIATRIA	NEONATOLOGIA	NEONATOLOGIA	INCUBADORA	MEDIX	NATAL CARE	2254
362	PEDIATRIA	NEONATOLOGIA	NEONATOLOGIA	INCUBADORA	MEDIX	NATAL CARE	2253
363	PEDIATRIA	NEONATOLOGIA	NEONATOLOGIA	INCUBADORA	DRAGER	ISOLETE 8000 PLUS	KCO 1459
364	PEDIATRIA	NEONATOLOGIA	NEONATOLOGIA	INCUBADORA	DRAGER	ISOLETE 8000 PLUS	KCO 1480
365	PEDIATRIA	NEONATOLOGIA	NEONATOLOGIA	INCUBADORA	FANEM	A 1186 A	CL 4408
366	PEDIATRIA	NEONATOLOGIA	NEONATOLOGIA	MONITOR DE FUNCIONES VITALES	CRITICARE	506DN	113723902
367	PEDIATRIA	NEONATOLOGIA	NEONATOLOGIA	MONITOR DE FUNCIONES VITALES	CRITICARE	506DN	113723890
368	PEDIATRIA	NEONATOLOGIA	NEONATOLOGIA	MONITOR DE FUNCIONES VITALES	CRITICARE	506DN	113723886
369	PEDIATRIA	NEONATOLOGIA	NEONATOLOGIA	MONITOR DE FUNCIONES VITALES	CRITICARE	506DN	113723883
370	PEDIATRIA	NEONATOLOGIA	NEONATOLOGIA	MONITOR DE FUNCIONES VITALES	CRITICARE	506DN	113723873
371	PEDIATRIA	NEONATOLOGIA	NEONATOLOGIA	MONITOR DE FUNCIONES VITALES	CRITICARE	506DN	113723872
372	PEDIATRIA	NEONATOLOGIA	NEONATOLOGIA	MONITOR DE FUNCIONES VITALES	CRITICARE	506DN	113723877
373	PEDIATRIA	NEONATOLOGIA	NEONATOLOGIA	MONITOR MULTIPARAMETROS	GENERAL ELECTRIC	DASH4000	SHQ13066151GA
374	PEDIATRIA	NEONATOLOGIA	NEONATOLOGIA	MONITOR MULTIPARAMETROS	GENERAL ELECTRIC	DASH4000	SHQ13066154GA
375	PEDIATRIA	NEONATOLOGIA	NEONATOLOGIA	MONITOR MULTIPARAMETROS	GENERAL ELECTRIC	CARESCAPE B650	SEW13099604HA
376	PEDIATRIA	NEONATOLOGIA	NEONATOLOGIA	MONITOR MULTIPARAMETROS	GENERAL ELECTRIC	CARESCAPE B650	SEW13099603HA
377	PEDIATRIA	NEONATOLOGIA	NEONATOLOGIA	MONITOR MULTIPARAMETROS	NIHON KOHDEN	CU-152R	05370
378	PEDIATRIA	NEONATOLOGIA	NEONATOLOGIA	MONITOR MULTIPARAMETROS	NIHON KOHDEN	CU-152R	05369
379	PEDIATRIA	NEONATOLOGIA	NEONATOLOGIA	MONITOR MULTIPARAMETROS	NIHON KOHDEN	CU-152R	05368
380	PEDIATRIA	NEONATOLOGIA	NEONATOLOGIA	OXIMETRO DE PULSO	EDAN	M3	302068-M1380280008
381	PEDIATRIA	NEONATOLOGIA	NEONATOLOGIA	OXIMETRO DE PULSO	EDAN	M3	302068-M1380280001
382	PEDIATRIA	NEONATOLOGIA	NEONATOLOGIA	OXIMETRO DE PULSO	NELLCOR	N-560	N-56008129
383	PEDIATRIA	NEONATOLOGIA	NEONATOLOGIA	OXIMETRO DE PULSO	NELLCOR	N-560	N-56008117
384	PEDIATRIA	NEONATOLOGIA	NEONATOLOGIA	OXIMETRO DE PULSO	COVDIEN	PM10N	MBP1519167
385	PEDIATRIA	NEONATOLOGIA	NEONATOLOGIA	OXIMETRO DE PULSO	NOVAMETRIX	OXYPLETH	7722416
386	PEDIATRIA	NEONATOLOGIA	NEONATOLOGIA	OXIMETRO DE PULSO	NELLCOR	N-560	011510050045
387	PEDIATRIA	NEONATOLOGIA	NEONATOLOGIA	OXIMETRO DE PULSO	NELLCOR	N-560	011510050042
388	PEDIATRIA	NEONATOLOGIA	NEONATOLOGIA	OXIMETRO DE PULSO	NONIN	7500	500923672
389	PEDIATRIA	NEONATOLOGIA	NEONATOLOGIA	OXIMETRO DE PULSO	NONIN	7500	500213743
390	PEDIATRIA	NEONATOLOGIA	NEONATOLOGIA	OXIMETRO DE PULSO	COVDIEN	PM10N	MBP1519166
391	PEDIATRIA	NEONATOLOGIA	NEONATOLOGIA	OXIMETRO DE PULSO	NELLCOR	N-560	N-56008119
392	PEDIATRIA	NEONATOLOGIA	NEONATOLOGIA	REANIMADOR NEONATAL	FISHER & PAYKEL	RD900ASU	110510001709
393	PEDIATRIA	NEONATOLOGIA	NEONATOLOGIA	SERVOCUNA	FANEM	INTENSIVE CARE	MAJ 15096
394	PEDIATRIA	NEONATOLOGIA	NEONATOLOGIA	SERVOCUNA	FANEM	INTENSIVE CARE	MAJ 15093
395	PEDIATRIA	NEONATOLOGIA	NEONATOLOGIA	SERVOCUNA	MEDIX	SM401 AMERICA	4301
396	PEDIATRIA	NEONATOLOGIA	NEONATOLOGIA	SERVOCUNA	MEDIX	SM401 AMERICA	4300
397	PEDIATRIA	NEONATOLOGIA	NEONATOLOGIA	SERVOCUNA	MEDIX	SM401 AMERICA	4298
398	PEDIATRIA	NEONATOLOGIA	NEONATOLOGIA	SERVOCUNA	MEDIX	SM401 AMERICA	4297
399	PEDIATRIA	NEONATOLOGIA	NEONATOLOGIA	SERVOCUNA	AIR-SHIELD	RM78-1	PC00424
400	PEDIATRIA	NEONATOLOGIA	NEONATOLOGIA	SERVOCUNA	AIR-SHIELD	INFANT INTENSIVE CARE SYSTEM	PN15335
401	PEDIATRIA	NEONATOLOGIA	NEONATOLOGIA	VENTILADOR MECANICO	NEWPORT	E360	N12360720914
402	PEDIATRIA	NEONATOLOGIA	NEONATOLOGIA	VENTILADOR MECANICO	NEWPORT	E360	N10360215806
403	PEDIATRIA	NEONATOLOGIA	NEONATOLOGIA	VENTILADOR MECANICO	NEWPORT	E360	N10360215799
404	PEDIATRIA	NEONATOLOGIA	NEONATOLOGIA	VENTILADOR MECANICO	DRAGER	BABYLOG VN500	ASL J-0025
405	PEDIATRIA	NEONATOLOGIA	NEONATOLOGIA	VENTILADOR MECANICO	ACUTRONIC	FABIA HFO	AH17AB-00300
406	PEDIATRIA	NEONATOLOGIA	NEONATOLOGIA	VENTILADOR MECANICO	MAQUET	SERVO-I	72124
407	PEDIATRIA	NEONATOLOGIA	NEONATOLOGIA	VENTILADOR MECANICO	DRAGER	VN 600	50111440
408	PEDIATRIA	NEONATOLOGIA	NEONATOLOGIA	VENTILADOR MECANICO	DRAGER	VN 600	26011357
409	PEDIATRIA	NEONATOLOGIA	NEONATOLOGIA	VENTILADOR MECANICO	DRAGER	VN 600	50111377
410	PEDIATRIA	NEONATOLOGIA	SALA DE OPERACIONES	SERVOCUNA	AIR-SHIELD	INFANT INTENSIVE CARE SYSTEM	LR02221
411	PEDIATRIA	NEONATOLOGIA	SALA DE PARTOS	INCUBADORA DE TRANSPORTE	AIR-SHIELD	T1100-1E	YR05217

GOBIERNO REGIONAL DE TACNA  
DIRECCION REGIONAL DE SALUD  
HOSPITAL HIPOLITO UNANUE DE TACNA

CPC GUSTAVO EDGAR GARCIA RIVERA  
Jefe de la Unidad de Mantenimiento

GOBIERNO REGIONAL DE TACNA  
DIRECCION REGIONAL DE SALUD TACNA  
HOSPITAL HIPOLITO UNANUE DE TACNA

ING. PEDRO M. MANCHEGO SALAZAR  
JEFE DE UNIDAD DE SERVICIOS  
GENERALES Y MANTENIMIENTO

GOBIERNO REGIONAL TACNA  
HOSPITAL HIPOLITO UNANUE DE TACNA  
UNIDAD DE SERVICIOS GENERALES Y MANTENIMIENTO

BACH. HENRY TICONA CHEZALLA  
COORDINADOR DEL AREA DE EQUIPOS BIOMEDICO

# SERVICIO DE CENTRAL DE ESTERILIZACION



059  
106



# SERVICIO DE ONCOLOGIA





# DEPARTAMENTO DE CONSULTA EXTERNA Y HOSPITALIZACION





# SERVICIO DE MEDICINA FISICA Y REHABILITACION





ABRIL	MAYO	JUNIO	JULIO	AGOSTO	SEPTIEMBRE	OCTUBRE	NOVIEMBRE	DICIEMBRE	ENERO	FEBRERO	MARZO
1ra SEMANA	1ra SEMANA	1ra SEMANA	1ra SEMANA	1ra SEMANA	1ra SEMANA	1ra SEMANA	1ra SEMANA	1ra SEMANA	1ra SEMANA	1ra SEMANA	1ra SEMANA
2da SEMANA	2da SEMANA	2da SEMANA	2da SEMANA	2da SEMANA	2da SEMANA	2da SEMANA	2da SEMANA	2da SEMANA	2da SEMANA	2da SEMANA	2da SEMANA
3ra SEMANA	3ra SEMANA	3ra SEMANA	3ra SEMANA	3ra SEMANA	3ra SEMANA	3ra SEMANA	3ra SEMANA	3ra SEMANA	3ra SEMANA	3ra SEMANA	3ra SEMANA
4ta SEMANA	4ta SEMANA	4ta SEMANA	4ta SEMANA	4ta SEMANA	4ta SEMANA	4ta SEMANA	4ta SEMANA	4ta SEMANA	4ta SEMANA	4ta SEMANA	4ta SEMANA

Nº	DEPARTAMENTO	SERVICIO	UBICACIÓN	DENOMINACION DE EQUIPO	MARCA	MODELO	SERIE	ABRIL	MAYO	JUNIO	JULIO	AGOSTO	SEPTIEMBRE	OCTUBRE	NOVIEMBRE	DICIEMBRE	ENERO	FEBRERO	MARZO	OBSERVACION
720	MEDICINA	TERAPIA FISICA Y REHABILITACION	AMBIENTE TERAPIA Y REHA	ESTIMULADOR COMBINADA SECUENCIAL DE 8	CHATTANOOGA	INTELECT 2772 MC	15737													
721	MEDICINA	TERAPIA FISICA Y REHABILITACION	AMBIENTE TERAPIA Y REHA	ESTIMULADOR COMBINADA SECUENCIAL DE 8	CHATTANOOGA	INTELECT 2772 MC	15736													
722	MEDICINA	TERAPIA FISICA Y REHABILITACION	AMBIENTE TERAPIA Y REHA	ESTIMULADOR COMBINADA SECUENCIAL DE 8	CHATTANOOGA	ESTIMULATOR 2770	19500													
723	MEDICINA	TERAPIA FISICA Y REHABILITACION	AMBIENTE TERAPIA Y REHA	ESTIMULADOR COMBINADA SECUENCIAL DE 8	CHATTANOOGA	ESTIMULATOR 2770	19488													
724	MEDICINA	TERAPIA FISICA Y REHABILITACION	AMBIENTE TERAPIA Y REHA	EQUIPO DE ELECTRO-TERAPIA	CHATTANOOGA	MOBILE STIM	12696													
725	MEDICINA	TERAPIA FISICA Y REHABILITACION	AMBIENTE TERAPIA Y REHA	EQUIPO DE ELECTRO-TERAPIA	CHATTANOOGA	MOBILE STIM	12621													
726	MEDICINA	TERAPIA FISICA Y REHABILITACION	AMBIENTE TERAPIA Y REHA	EQUIPO DE ELECTRO-TERAPIA	CHATTANOOGA	MOBILE STIM	112894													
727	MEDICINA	TERAPIA FISICA Y REHABILITACION	AMBIENTE TERAPIA Y REHA	EQUIPO DE TERAPIA COMBINADA	CHATTANOOGA	ADVANCED	15675													
728	MEDICINA	TERAPIA FISICA Y REHABILITACION	AMBIENTE TERAPIA Y REHA	EQUIPO DE TERAPIA COMBINADA	CHATTANOOGA	ADVANCED	2772MC													
729	MEDICINA	TERAPIA FISICA Y REHABILITACION	AMBIENTE TERAPIA Y REHA	EQUIPO DE TERAPIA CON ULTRASONIDO	CHATTANOOGA	INTELECT 2776	111851													
730	MEDICINA	TERAPIA FISICA Y REHABILITACION	AMBIENTE TERAPIA Y REHA	EQUIPO DE TERAPIA LUMBAR	CHATTANOOGA	TRU-TAC	12038													
731	MEDICINA	TERAPIA FISICA Y REHABILITACION	AMBIENTE TERAPIA Y REHA	EQUIPO DE TERAPIA LUMBAR	CHATTANOOGA	TRU-TAC	12036													
732	MEDICINA	TERAPIA FISICA Y REHABILITACION	AMBIENTE TERAPIA Y REHA	EQUIPO DE TERAPIA POR FRECUENCIA	CHATTANOOGA	MOBILE	113282													
733	MEDICINA	TERAPIA FISICA Y REHABILITACION	AMBIENTE TERAPIA Y REHA	EQUIPO DE TERAPIA POR FRECUENCIA	CHATTANOOGA	MOBILE	113280													
734	MEDICINA	TERAPIA FISICA Y REHABILITACION	AMBIENTE TERAPIA Y REHA	EQUIPO DE TERAPIA POR LASER	CHATTANOOGA	MOBILE LASER	14518													
735	MEDICINA	TERAPIA FISICA Y REHABILITACION	AMBIENTE TERAPIA Y REHA	EQUIPO DE TERAPIA POR LASER	CHATTANOOGA	MOBILE LASER	14480													
736	MEDICINA	TERAPIA FISICA Y REHABILITACION	AMBIENTE TERAPIA Y REHA	EQUIPO DE TERAPIA POR ONDA CORTA	CHATTANOOGA	SHORTWAVE 400	00002274													
737	MEDICINA	TERAPIA FISICA Y REHABILITACION	AMBIENTE TERAPIA Y REHA	EQUIPO DE TERAPIA POR ONDA CORTA	CHATTANOOGA	SHORTWAVE 400	00002220													
738	MEDICINA	TERAPIA FISICA Y REHABILITACION	AMBIENTE TERAPIA Y REHA	EQUIPO RAYOS LASER INFRARROJO	CHATTANOOGA	INTELECT MOBILE LASER 2779	14835													
739	MEDICINA	TERAPIA FISICA Y REHABILITACION	AMBIENTE TERAPIA Y REHA	EQUIPO RAYOS LASER INFRARROJO	CHATTANOOGA	INTELECT MOBILE LASER 2779	14837													
740	MEDICINA	TERAPIA FISICA Y REHABILITACION	AMBIENTE TERAPIA Y REHA	EQUIPO RAYOS LASER INFRARROJO	CHATTANOOGA	INTELECT MOBILE LASER 2779	14561													
741	MEDICINA	TERAPIA FISICA Y REHABILITACION	AMBIENTE TERAPIA Y REHA	EQUIPO RAYOS LASER INFRARROJO	CHATTANOOGA	INTELECT MOBILE LASER 2779	14836													
742	MEDICINA	TERAPIA FISICA Y REHABILITACION	AMBIENTE TERAPIA Y REHA	HIDROCOLECTOR	HOT TANK	AT-08	0101													
743	MEDICINA	TERAPIA FISICA Y REHABILITACION	AMBIENTE TERAPIA Y REHA	HIDROCOLECTOR	CHATTANOOGA	M4	11654													
744	MEDICINA	TERAPIA FISICA Y REHABILITACION	AMBIENTE TERAPIA Y REHA	HIDROTERAPIA	MARCA BORRADA	HM600	SERIE NO MUY VISIBLE: 25-11811													
745	MEDICINA	TERAPIA FISICA Y REHABILITACION	AMBIENTE TERAPIA Y REHA	HIDROTERAPIA	MARCA BORRADA	HM600	SERIE NO MUY VISIBLE: 24-11805													
746	MEDICINA	TERAPIA FISICA Y REHABILITACION	AMBIENTE TERAPIA Y REHA	MAGNETOTERAPIA	MEDITEA	MAGNAMETHERP 440	568608120933													
747	MEDICINA	TERAPIA FISICA Y REHABILITACION	AMBIENTE TERAPIA Y REHA	MAGNETOTERAPIA DE BAJA FRECUENCIA	CEC	MAG 3T	248308221126													
748	MEDICINA	TERAPIA FISICA Y REHABILITACION	AMBIENTE TERAPIA Y REHA	TANQUE PARA BAÑO DE PARAFINA	CARCI	3020-I	30210119													
749	MEDICINA	TERAPIA FISICA Y REHABILITACION	AMBIENTE TERAPIA Y REHA	TANQUE PARA BAÑO DE PARAFINA	CARCI	3020-I	30210118													

GOBIERNO REGIONAL DE TACNA  
DIRECCION REGIONAL DE SALUD  
HOSPITAL HIPOLITO UNANUE DE TACNA  
  
CPC GUSTAVO EDGAR GARCIA RIVERA  
Jefe de la Oficina de Administración

GOBIERNO REGIONAL DE TACNA  
DIRECCION REGIONAL DE SALUD  
HOSPITAL HIPOLITO UNANUE DE TACNA  
  
ING. PEDRO M. MANCHEGO SALAZAR  
JEFE DE UNIDAD DE SERVICIOS  
GENERALES Y MANTENIMIENTO

GOBIERNO REGIONAL DE TACNA  
HOSPITAL HIPOLITO UNANUE DE TACNA  
UNIDAD DE SERVICIOS GENERALES Y MANTENIMIENTO  
  
BAOCH. HENRY TISONA CHECALLA  
COORDINADOR DEL AREA DE EQUIPOS BIOMEDICO